

T.C.

SELÇUK ÜNİVERSİTESİ

**SARAYÖNÜ MESLEK
YÜKSEKOKULU**

İŞ AKIŞ ŞEMALARI



SELÇUK
ÜNİVERSİTESİ

S.Ü. SARAYÖNÜ MESLEK YÜKSEKOKULU
İŞ SÜREÇLERİ

1- ÖĞRENCİ STAJ SÜRECİ

SÜREÇ ADI :	Öğrenci Staj		
SÜREÇ NO	1	TARİH/...../20....
SÜRECİN SORUMLULARI	Staj Komisyonu		
SÜREÇ ORGANİZASYON İLİŞKİSİ	Staj Komisyonu, Muhasebe, Öğrenci, Öğrenci İşleri		
ÜST SÜRECİ	Eğitim-Öğretim Süreci		
SÜRECİN AMACI	Zorunlu Olan 30 İş Günlük Öğrenci Staj Çalışmalarının Tamamlanmasını Sağlamak,		
SÜRECİN SINIRLARI	Staj Dönemlerinden Önce Öğrencilere Staj Yapmaları Gerektiğinin Duyurulması İle Başlar, Onaylanan Staj Yerlerinde Öğrencilerin Stajlarının Değerlendirmesi İle Biter.		
SÜREÇ ADIMLARI	<ul style="list-style-type: none">* Öğrencilere Staj Dönemleri Duyurulur.* Öğrenciler Staj Yerlerinden Kabul Edildiklerine Dair Belgeyi Staj Komisyonuna İletir.* Staj Komisyonu Staj Yerini Onaylar.* Öğrenciler 30 Günlük Stajını Tamamlayarak Staj Defterini Doldurup Belgeleri İle Birlikte Staj Komisyonuna Teslim Eder. Gizli Staj Formunun Staj Komisyonuna Zamanında Ulaşmasını Sağlar.* Staj Komisyonu Öğrenci Staj Defterini Ve Staj Sicil Fişlerini Değerlendirerek, Staj Değerlendirme Sonuçlarını Öğrencilere Duyurur.		
SÜREÇ PERFORMANS GÖSTERGELERİ	Performans Göstergesi		
	Staj Yapan Öğrenci Sayıları İle Stajları Kabul Edilen Öğrenci Sayıları		



S.Ü. SARAYÖNÜ MESLEK
YÜKSEKOKULU

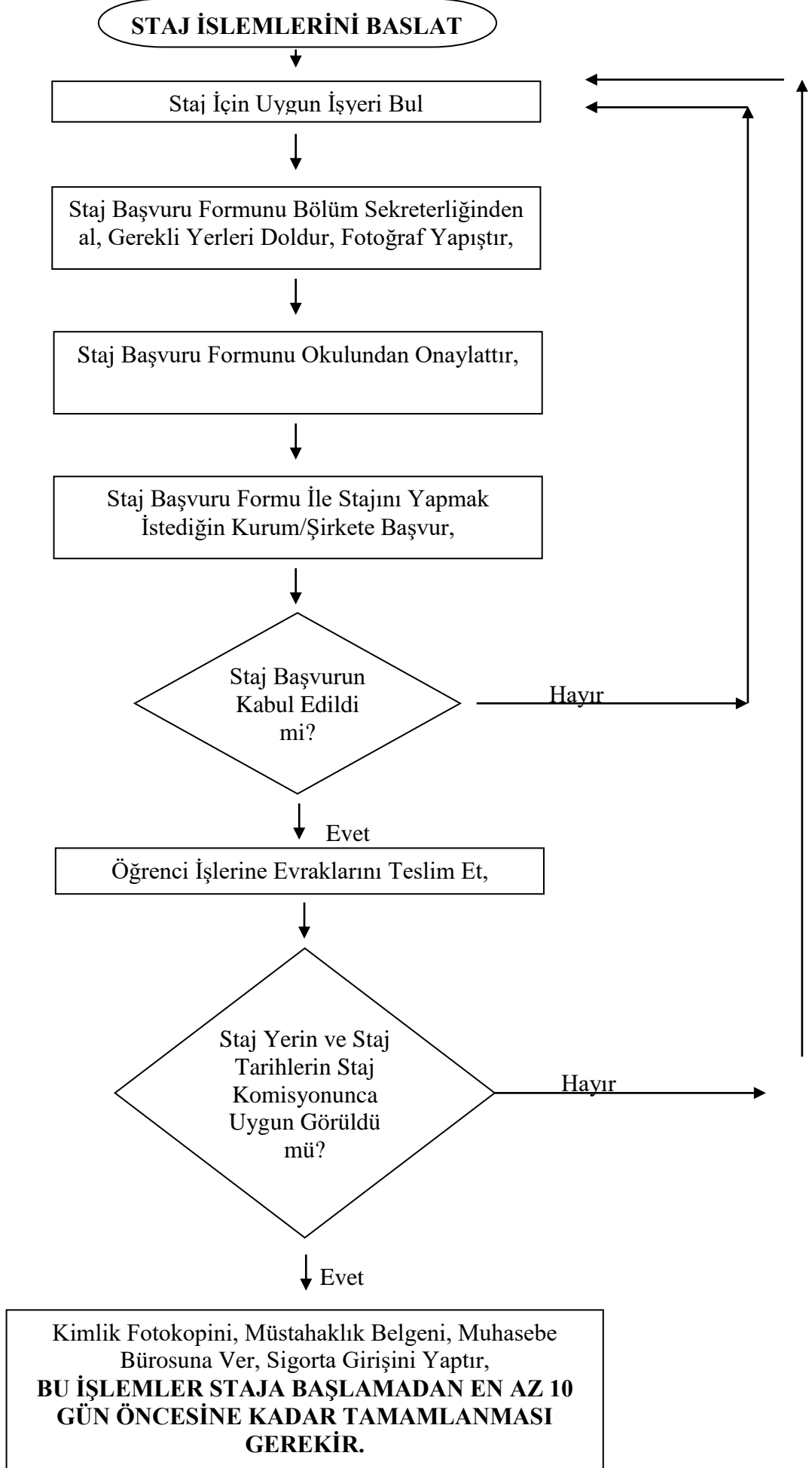

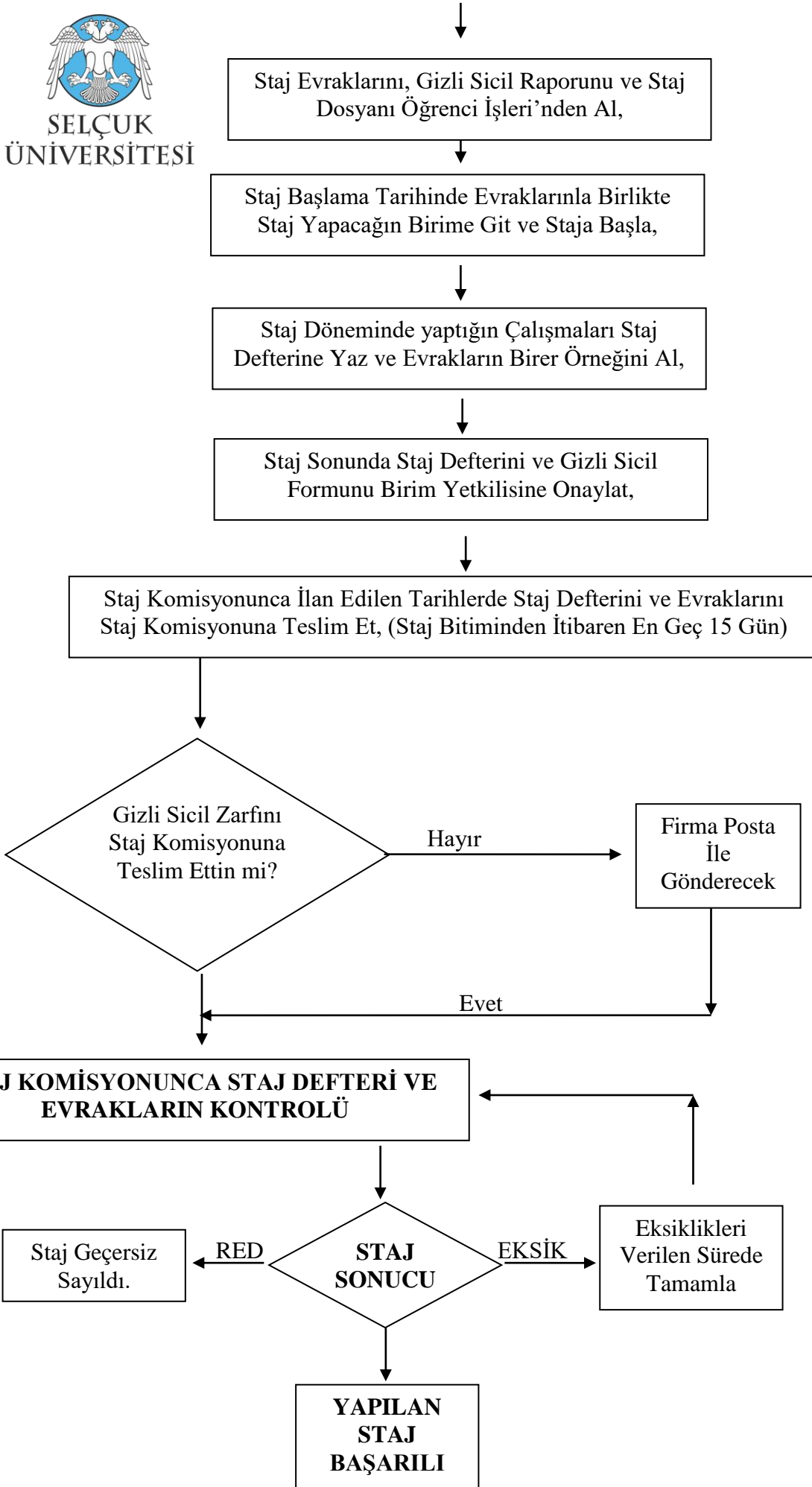



SELÇUK
ÜNİVERSİTESİ

S.Ü. SARAYÖNÜ MESLEK YÜKSEKOKULU İŞ SÜREÇLERİ

2-PROGRAM YETERLİLİKLERİNİN BELİRLENMESİ SÜRECİ

SÜREÇ ADI :	Program Yeterliliklerinin Belirlenmesi		
SÜREÇ NO	2	TARİH/...../20....
SÜRECİN SORUMLULARI	MEYOK , MYO Müdürü, MYO Bölüm Başkanları, MYO Program Koordinatörleri		
SÜREÇ ORGANİZASYON İLİŞKİSİ	MEYOK , MYO Müdürü, MYO Bölüm Başkanları, MYO Program Koordinatörleri, Rektörlük, Sanayi Sektörü		
ÜST SÜRECİ	Eğitim-Öğretim Süreci		
SÜRECİN AMACI	MYO daki Tüm Programların Program Yeterliliklerinin Belirlenmesi,		
SÜRECİN SINIRLARI Yılında Başlayıp Yıl Sonunda Biter.		
SÜREÇ ADIMLARI	<ul style="list-style-type: none">• MEYOK Başkanlığında, MYO Müdürleri, Bölüm Başkanları Ve Program Koordinatörlerinin Katılacağı Bir Toplantı Düzenlenir.• Tüm Programların Yeterlilikleri Belirlenir.• Yeterlilikler İlgili MYO Müdürlüklerine Bildirilir. Müdürlüklerin Yönetim Kurulunda Görüşülür.• Müdürlük Makamınca Uygun Görülen Program Yeterlilikleri Görüşü Alınmak Üzere Rektörlüğe Gönderilir.• Yeterlilikler Üniversite Senatosunda Görüşülüp, Karara Başlanır Ve Onaylanır.• Onaylanan Program Yeterlilikleri Bilgi Sistemine Girilir.		
SÜREÇ PERFORMANS GÖSTERGELERİ	Performans Göstergesi Belirlenen Program Yeterliliklerinin Üniversite Senatosunca Görüşülüp Karara Bağlanması ve Rektörlük Makamınca Onaylanması		

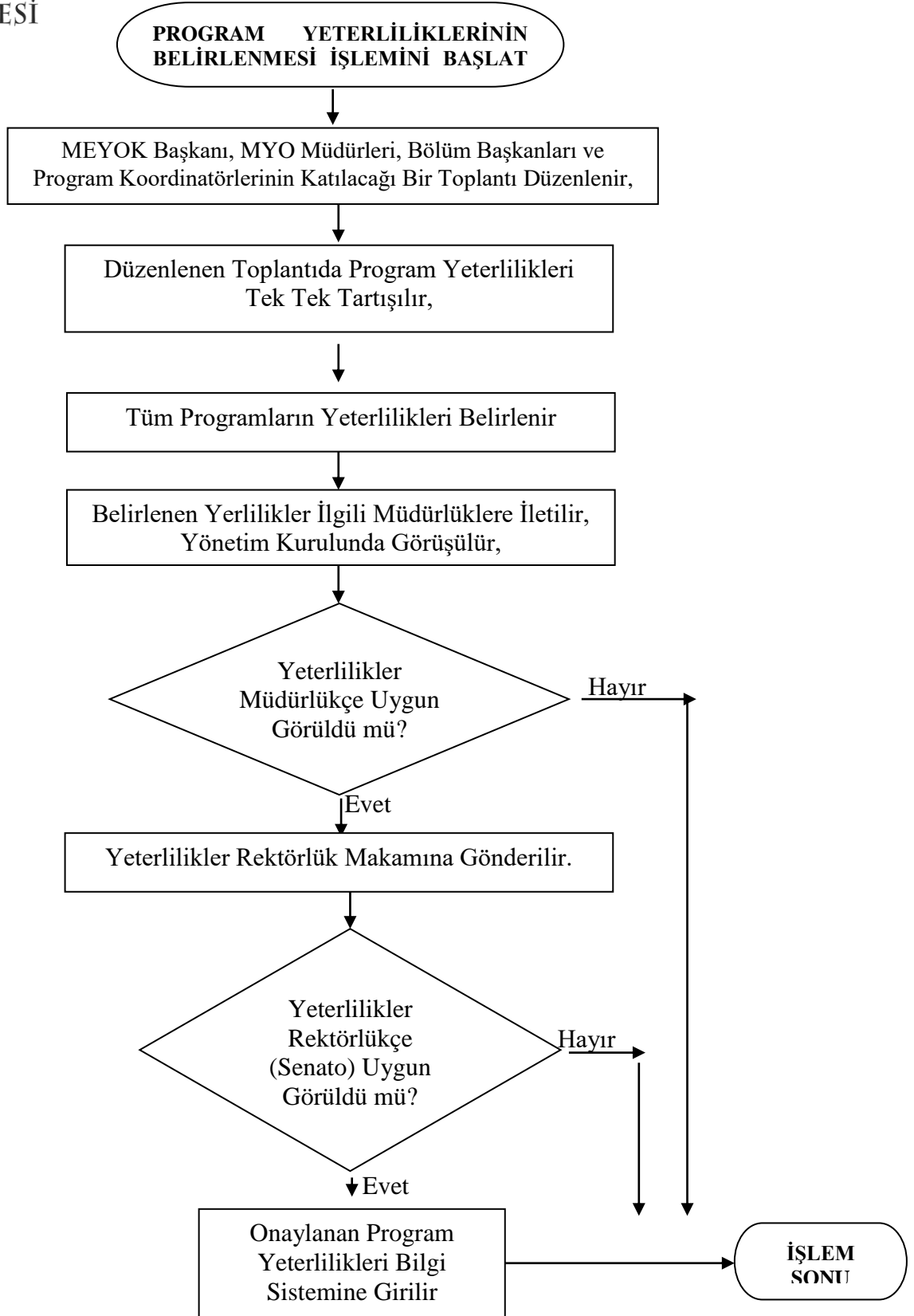



SELÇUK
ÜNİVERSİTESİ

S.Ü. SARAYÖNÜ MESLEK YÜKSEKOKULU İŞ SÜREÇLERİ

3- DERS PLANLARI VE İÇERİKLERİNİN GÜNCELLENMESİ

SÜREÇ ADI :	Ders Planları Ve İçeriklerinin Güncellenmesi		
SÜREÇ NO	3	TARİH/...../20....
SÜRECİN SORUMLULARI	MYO Müdürü, MYO Bölüm Başkanları,		
SÜREÇ ORGANİZASYON İLİŞKİSİ	MYO Müdürü, MYO Bölüm Başkanları, MYO Program Koordinatörleri, Rektörlük,		
ÜST SÜRECİ	Eğitim-Öğretim Süreci		
SÜRECİN AMACI	MYO daki Tüm Programların Ders Planları Ve İçeriklerinin Güncellenmesi		
SÜRECİN SINIRLARI	20.... Yılında Başlayıp 20.... Yılı Yeni Ders Planlarının Yürürlüğe Girmesi İle Biter.		
SÜREÇ ADIMLARI	<ul style="list-style-type: none">• Belirlenen Program Yeterliliklerine Göre Bölüm Başkanlıklarınca Hazırlanan Yeni Ders Planı Ve İçerikleri Bölüm Kurulunda Görüşülerek Yüksekokul Müdürlüğüne Sunulur.• MYO Yüksekokul Kurulunda Görüşülerek Rektörlüğe Sunulur.• Eğitim Öğretim Koordinatörlüğünün İncelemesi Sonucunda Rektörlük Onayı İle (Senato) Ders Plan Ve İçerikleri Yürürlüğe Girer.• Yeni Ders Planı Ve İçerikleri Bilgi Sistemine Girilir.• Yeni Ders Planı Ve İçerikleri Her Yıl Gözden Geçirilir.		
SÜREÇ PERFORMANS GÖSTERGELERİ	Performans Göstergesi		
	Ders Planı Ve İçeriklerinin Rektörlük (Senato) Tarafından Onaylanması		

S.Ü. SARAYÖNÜ MESLEK YÜKSEKOKULU
Ders Planı ve İçeriklerinin Güncellenmesi Süreci Akış Şeması

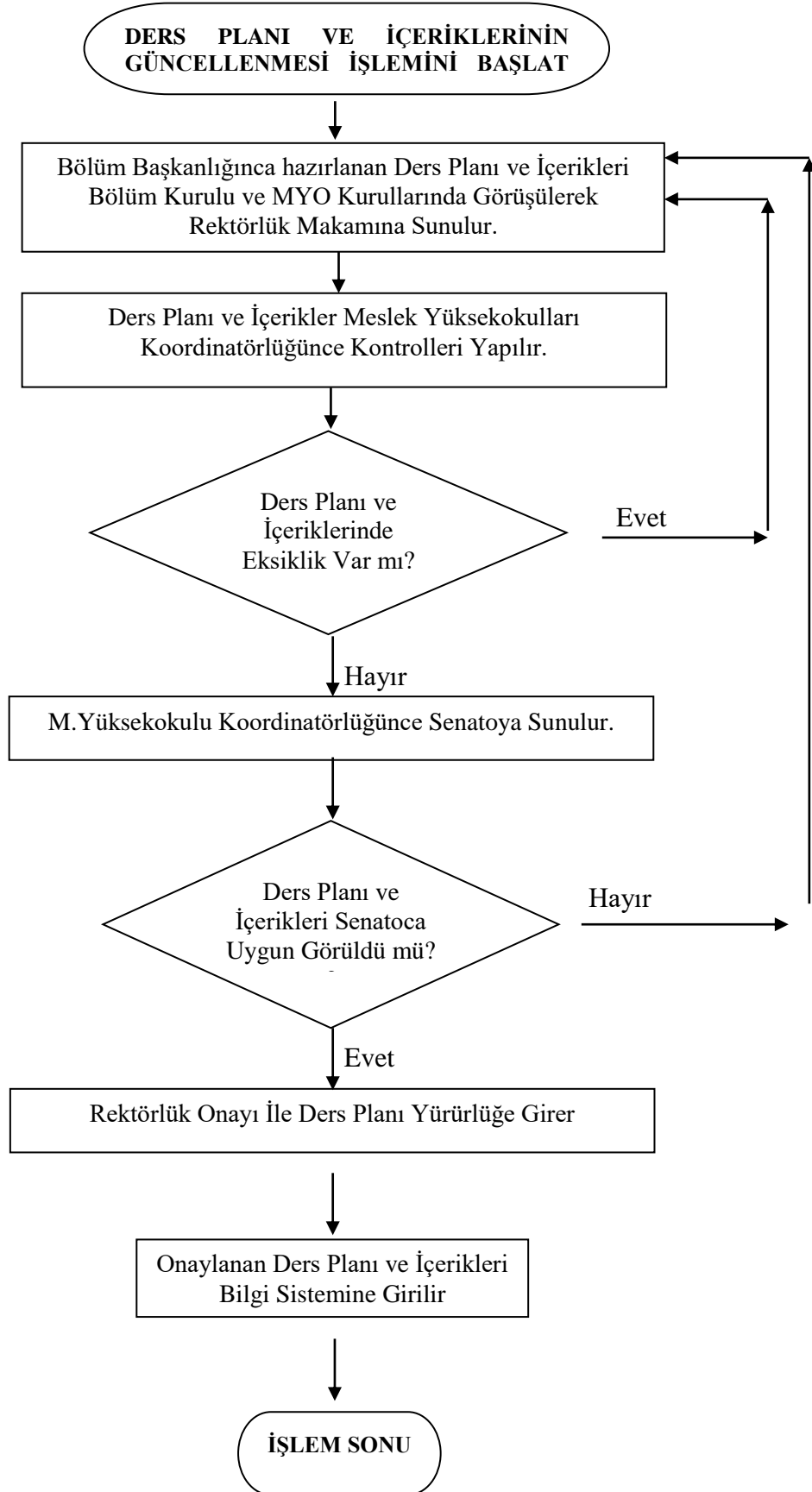



SELÇUK
ÜNİVERSİTESİ

S.Ü. SARAYÖNÜ MESLEK YÜKSEKOKULU İŞ SÜREÇLERİ

4- DERS GÖREVLENDİRMELERİNİN YAPILMASI

SÜREÇ ADI :	Ders Görevlendirmelerinin Yapılması		
SÜREÇ NO	4	TARİH/...../20....
SÜRECİN SORUMLULARI	MYO Müdürü, MYO Bölüm Başkanları,		
SÜREÇ ORGANİZASYON İLİŞKİSİ	MYO Müdürü, MYO Bölüm Başkanları, Program Koordinatörleri, Öğretim Elemanları, Rektörlük,		
ÜST SÜRECİ	Eğitim-Öğretim Süreci		
SÜRECİN AMACI	Ders Planlarındaki Dersleri Verecek Öğretim Elemanlarının Belirlenmesi,		
SÜRECİN SINIRLARI	Her Yarıyıl Öncesinde Başlar Ve Biter.		
SÜREÇ ADIMLARI	<ul style="list-style-type: none">• MYO Da Dersleri Verecek Öğretim Elemanları Belirlenir.• İhtiyaç Duyulduğunda Üniversitenin İlgili Akademik Birimlerine Dersleri Verebilecek Öğretim Elemanları Talep Yazısı Gönderilir.• Gerek Duyulduğunda 31 Maddeye Göre Dışarıdan Dersi Verebilecek Öğretim Elemanı Görevlendirmesi Rektörlüğe Önerilir.• Derse Görevlendirilen Öğretim Elemanlarının Meslek Yüksekokulu Yönetim Kurulunda Görüşüldükten Sonra, Üniversite Yönetim Kurulunca Onaylanır.• Ders Planında Yer Alan Yarıyıla Ait Tüm Derslerin Öğretim Elemanlarına Bildirilir..		
SÜREÇ PERFORMANS GÖSTERGELERİ	Performans Göstergesi		
	Görevlendirme Yapılan Ders Sayısı		



SELÇUK
ÜNİVERSİTESİ

S.Ü. SARAYÖNÜ MESLEK YÜKSEKOKULU
Ders Görevlendirmelerinin Yapılması Süreci Akış Şeması

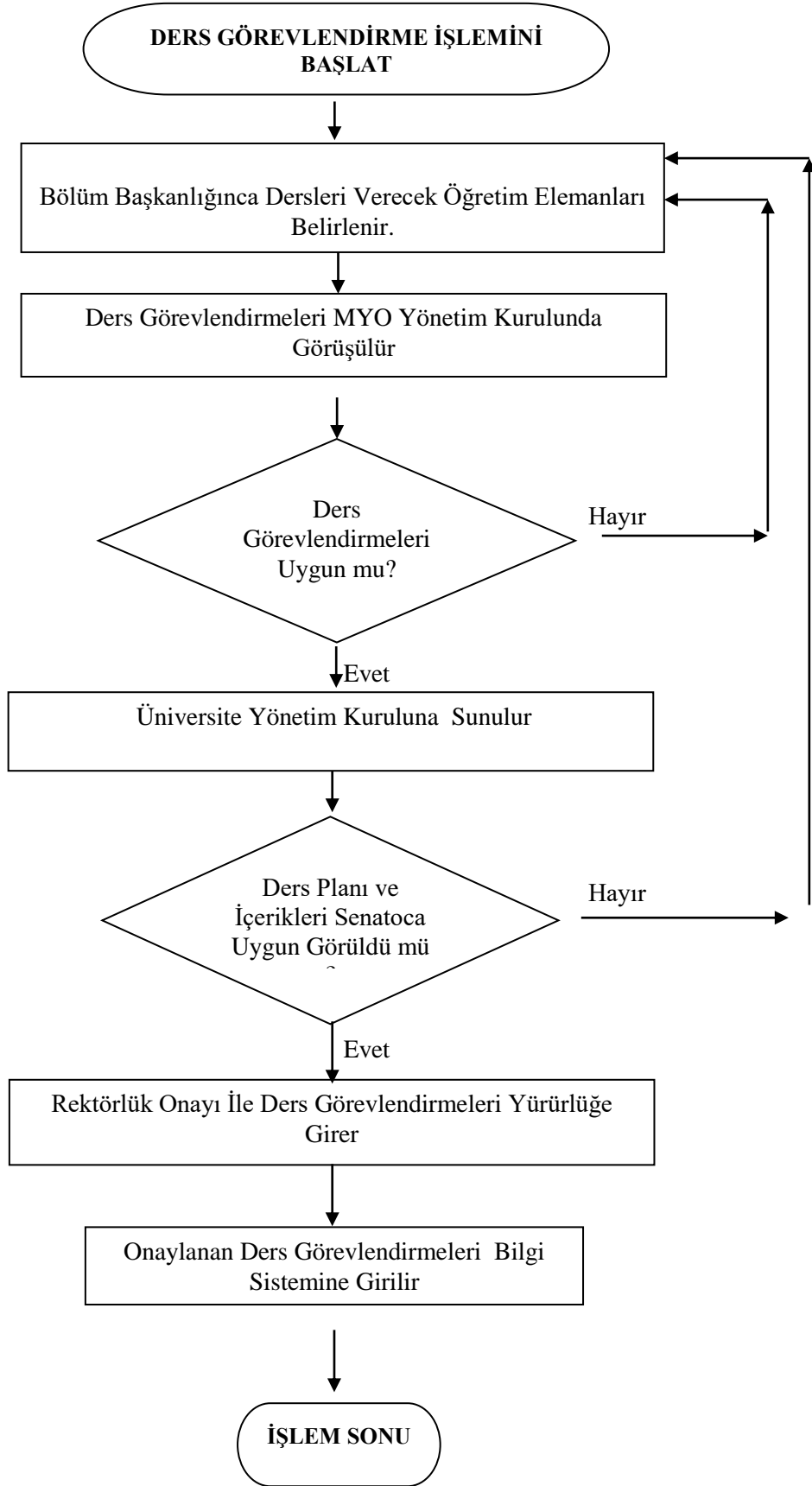



SELÇUK
ÜNİVERSİTESİ

S.Ü. SARAYÖNÜ MESLEK YÜKSEKOKULU İŞ SÜREÇLERİ

5- HAFTALIK DERS PROGRAMLARININ HAZIRLANMASI

SÜREÇ ADI :	Haftalık Ders Programlarının Hazırlanması		
SÜREÇ NO	5	TARİH/...../20....
SÜRECİN SORUMLULARI	MYO Bölüm Başkanları, MYO Bölüm Başkan Yardımcıları		
SÜREÇ ORGANİZASYON İLİŞKİSİ	MYO Müdürü, MYO Bölüm Başkanları, Öğretim Elemanları, Öğrenci, Rektörlük,		
ÜST SÜRECİ	Eğitim-Öğretim Süreci		
SÜRECİN AMACI	Her Yarıyıl İçin Tüm Programların Ders Planlarındaki Derslerin Ne Zaman Yapılacağına Haftalık Gün Ve Saat Olarak Belirlenerek Öğrencilere Duyurulması,		
SÜRECİN SINIRLARI	Akademik Takvime Göre Her Yarıyıl Başında Başlar Ve Biter.		
SÜREÇ ADIMLARI	<ul style="list-style-type: none">• Tüm Programların Her Yarıyıl İçin Belirlenen Ders Görevlendirmelerine Göre Öğretim Elemanlarının Sorumlu Oldukları Dersleri Yapabilecekleri Uygun Gün Ve Saatler Belirlenir.• Hazırlanan Haftalık Ders Programları Müdürlüğün Onayına Sunulup Onaydan Sonra Ek Ders Ödemelerinin Yapılabilmesi İçin Rektörlüğe Gönderilir.• Haftalık Ders Programları Öğrencilere Duyurulur. .• Haftalık Ders Programı Öğrenci Bilgi Sistemine Girilir..• Haftalık Ders Programına Göre Dersler Takip Edilir.		
SÜREÇ PERFORMANS GÖSTERGELERİ	Performans Göstergesi		
	Haftalık Ders Programlarının Uygulanması.		



SELÇUK
ÜNİVERSİTESİ

S.Ü. SARAYÖNÜ MESLEK YÜKSEKOKULU

Haftalık Ders Programlarının Hazırlanması Süreci Akış Şeması

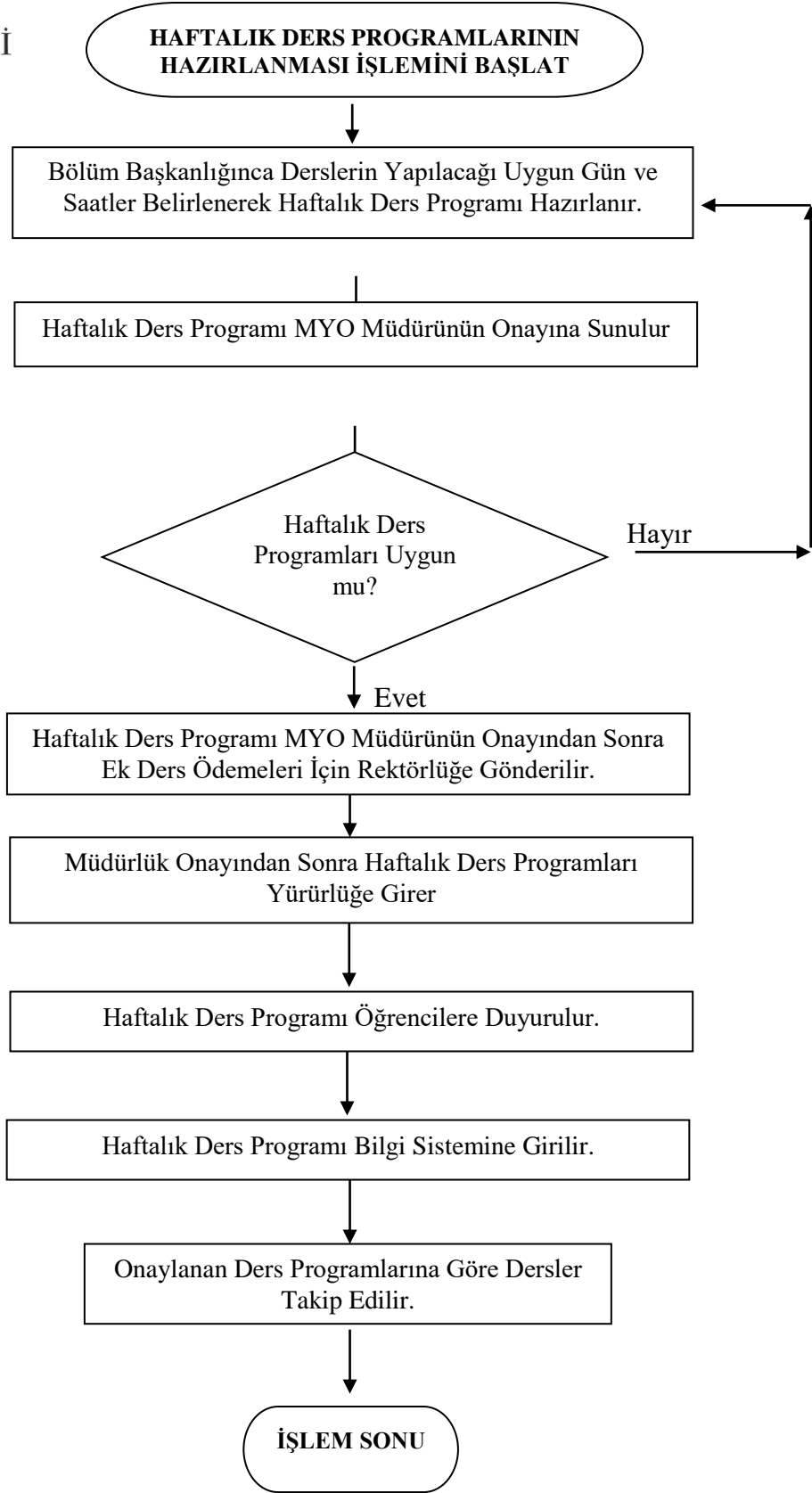



SELÇUK
ÜNİVERSİTESİ

S.Ü. SARAYÖNÜ MESLEK YÜKSEKOKULU İŞ SÜREÇLERİ

6- SINAV PROGRAMLARININ HAZIRLANMASI

SÜREÇ ADI :	Sınav Programlarının Hazırlanması		
SÜREÇ NO	6	TARİH/...../20....
SÜRECİN SORUMLULARI	MYO Bölüm Başkanları, MYO Bölüm Başkan Yardımcıları		
SÜREÇ ORGANİZASYON İLİŞKİSİ	MYO Müdürü, MYO Bölüm Başkanları, Öğretim Elemanları, Öğrenci, Rektörlük,		
ÜST SÜRECİ	Eğitim-Öğretim Süreci		
SÜRECİN AMACI	Ara sınav ve Final Sınav Programlarının Akademik Takvimde Belirlenen Zamanlarda Yapılması ve Öğrencilere Duyurulması,		
SÜRECİN SINIRLARI	Akademik Takvime Göre Arasınav ve Final Sınav Tarihlerinde Başlar Ve Biter.		
SÜREÇ ADIMLARI	<ul style="list-style-type: none">• Tüm Programların Haftalık Ders Saatinde Belirtilen Derslerin Arasınav Ve Final Sınavı Gün, Yer ve Saatleri Öğrencileri Mağdur Etmeyecek Şekilde İlgili Öğretim Elemanlarının Görüşleri de Alınarak Belirlenir.• Hazırlanan Arasınav ve Final Sınav Programı Müdürlüğün Onayına Sunulup Onaydan Sonra Rektörlüğe Gönderilir.• Arasınav Ve Final Sınav Programları Öğrencilere Duyurulur. .• Arasınav Ve Final Sınav Programı Hazırlanan Programa Göre Uygulanır..		
SÜREÇ PERFORMANS GÖSTERGELERİ	Performans Göstergesi		
	Arasınav Ve Final Sınav Programlarının Gerçekleştirilmesi.		

S.Ü. SARAYÖNÜ MESLEK YÜKSEKOKULU
Sınav Programlarının Hazırlanması Süreci Akış Şeması

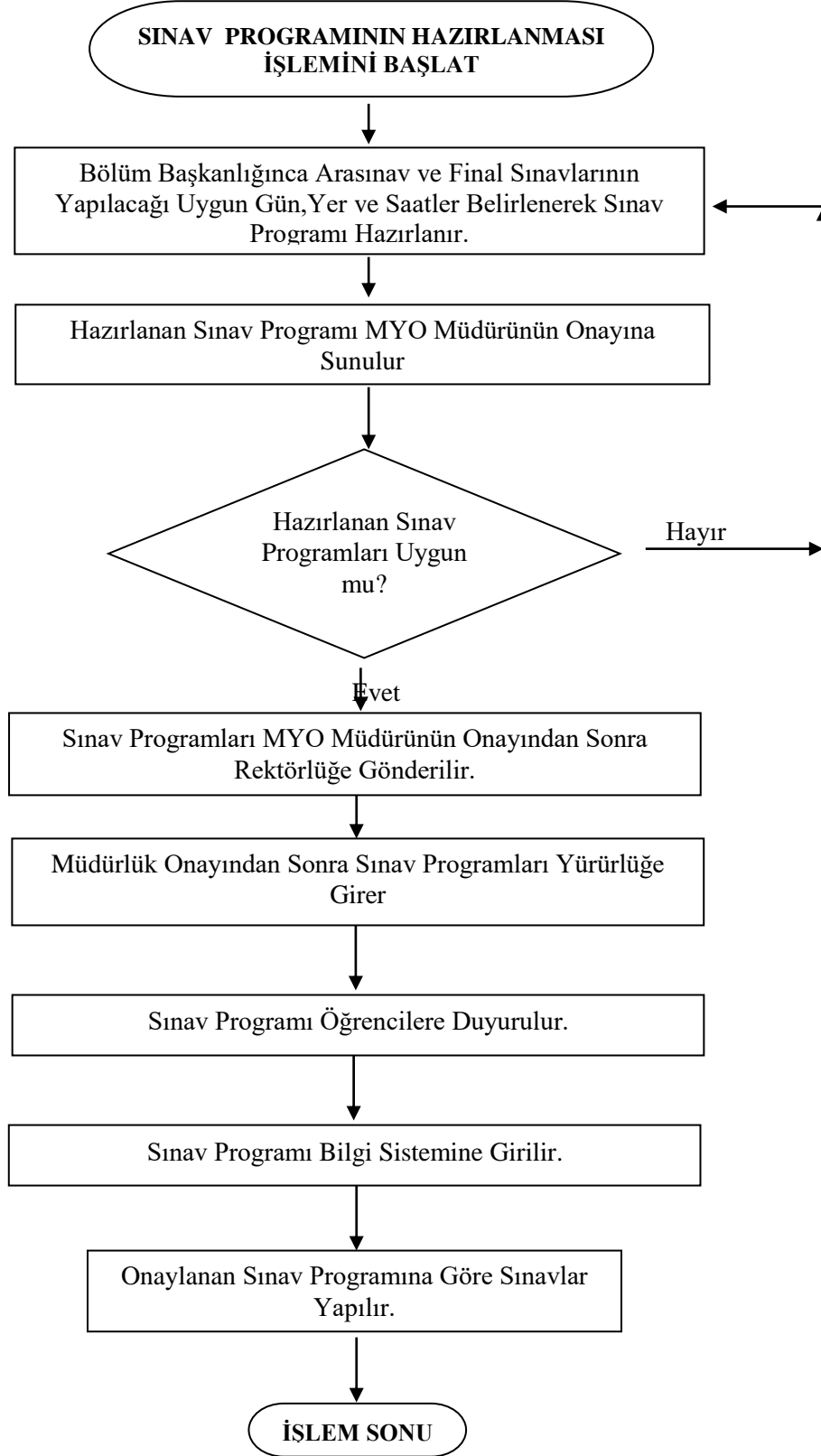



7- ÖĞRENCİLERİN BURS İŞLEMLERİ

SÜREÇ ADI :	Öğrenci Burs İşlemleri		
SÜREÇ NO	7	TARİH/...../20....
SÜRECİN SORUMLULARI	Burs Komisyonu		
SÜREÇ ORGANİZASYON İLİŞKİSİ	Burs Komisyonu , Öğrenci, SKS Daire Başkanı,		
ÜST SÜRECİ	Eğitim-Öğretim Süreci		
SÜRECİN AMACI	Ekonomik Desteğe İhtiyacı Olan Öğrencilerim Belirlenip Burs Veren Kurumlar Tarafından Desteklenmesini Sağlamak,		
SÜRECİN SINIRLARI	Selçuk ÜniversitesiAkademik Yılı Başında Burs Veren Kurumlardan Gelen Burs Kontenjanlarına Bağlı Olarak Öğrenciler Belirlenip, Bursun Sağlanması İle Biter.		
SÜREÇ ADIMLARI	<ul style="list-style-type: none">• Kurumlardan Gelen Burs Kontenjanı ve Öğrenci Niteliklerini Belirtilen İlanlar Öğrencilere Duyurulur.• Belirlenen Gün ve Saatte Burs Komisyonu Tarafından Başvurular Mülakatla Değerlendirilir.• Burs Hak Kazanan Öğrenciler İlan Edilir.• Belgeler Tamamlanarak Burs Veren Kurumlara Öğrenciler Listesi ve Belgeleri Gönderilir.		
SÜREÇ PERFORMANS GÖSTERGELERİ	Performans Göstergesi		
	Burs Alabilen Öğrenci Sayısı.		

S.Ü. SARAYÖNÜ MESLEK YÜKSEKOKULU
Öğrenci Burs İşlemleri Süreci Akış Şeması

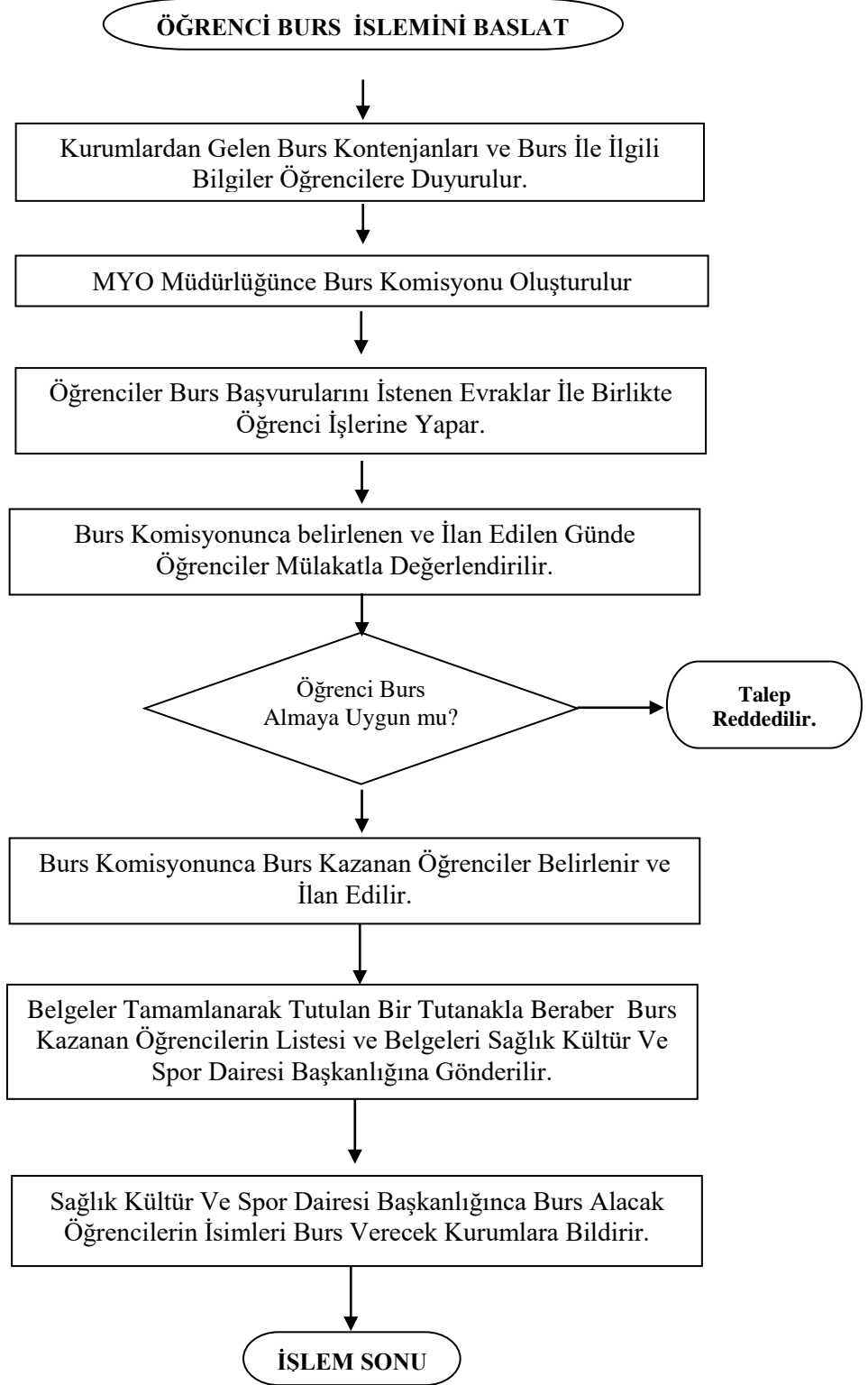



8- ÖĞRENCİLERİN YEMEK YARDIMI İŞLEMLERİ

SÜREÇ ADI :	Öğrenci Yemek Yardımı İşlemleri		
SÜREÇ NO	8	TARİH/...../20....
SÜRECİN SORUMLULARI	Yemek Yardımı Komisyonu		
SÜREÇ ORGANİZASYON İLİŞKİSİ	Yemek Yardımı Komisyonu , Öğrenci, SKS Daire Başkanı,		
ÜST SÜRECİ	Eğitim-Öğretim Süreci		
SÜRECİN AMACI	Ekonomik Desteğe İhtiyacı Olan Öğrencilerin Belirlenip Üniversitemizden Ücretsiz Yemek Yiyebilmelerini Sağlamak,		
SÜRECİN SINIRLARI	Süleyman Demirel Üniversitesi Akademik Yılı Güz Döneminde İhtiyaç Sahibi Öğrencilerin Belirlenip, Yemek Yardımının Sağlanması İle Biter.		
SÜREÇ ADIMLARI	<ul style="list-style-type: none">• Üniversitemiz Yemekhanesinden Yemek Yiyebilecek Öğrencilerin Öğrenci Sayıları (Kontenjanı) ile Öğrenci Niteliklerini Belirtilen İlanlar Öğrencilere Duyurulur.• Belirlenen Gün ve Saatte Yemek Yardımı Komisyonu Tarafından Başvurular Mülakatla Değerlendirilir.• Yemek Yardımı Hak Kazanan Öğrenciler İlan Edilir.• Belgeler Tamamlanarak Sağlık Kültür ve Spor Dairesi Başkanlığına Öğrencilerin Listesi ve Belgeleri Genderilir.		
SÜREÇ PERFORMANS GÖSTERGELERİ	Performans Göstergesi		
	Yemek Yardımı Alabilen Öğrenci Sayısı.		

S.Ü. SARAYÖNÜ MESLEK YÜKSEKOKULU
Öğrenci Yemek Yardımı İşlemleri Süreci Akış Seması

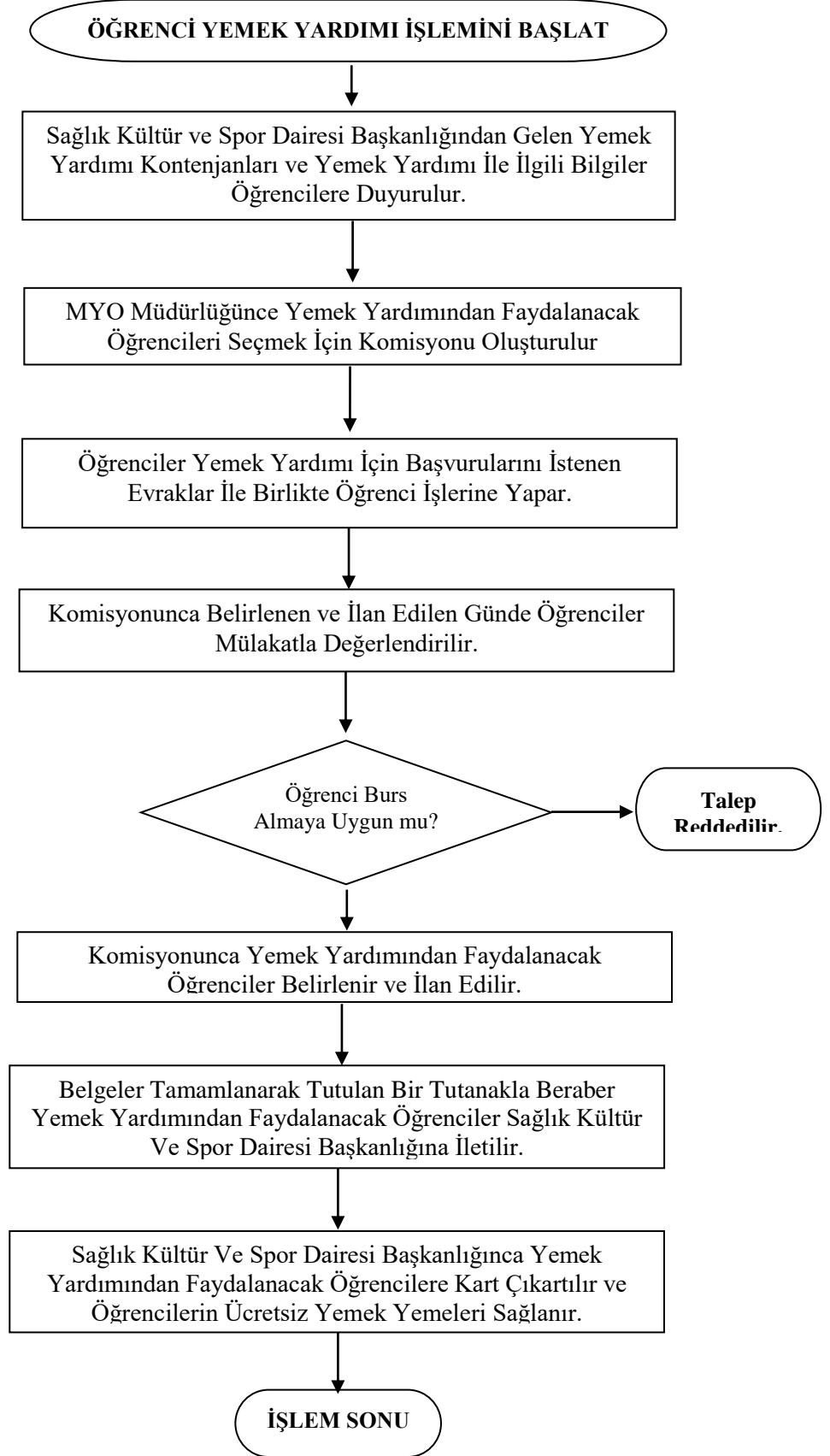



9- ÖĞRENCİ TEMSİLCİSİ SEÇİMİ İŞLEMLERİ

SÜREÇ ADI :	Öğrenci Temsilcisi Seçim Süreci		
SÜREÇ NO	9	TARİH/...../20....
SÜRECİN SORUMLULARI	Öğrenci Temsilcisi Seçim İşleri İle Sorumlu Müdür Yardımcısı, Danışman Öğretim Elamanları		
SÜREÇ ORGANİZASYON İLİŞKİSİ	Öğrenci Temsilcisi Seçim İşleri İle Sorumlu Müdür Yardımcısı, Danışman Öğretim Elamanları, Öğrenci Müdürlük, Rektörlük,		
ÜST SÜRECİ	Eğitim-Öğretim Süreci		
SÜRECİN AMACI	Sınıf, Program, Bölüm ve MYO Öğrenci Temsilcisinin Belirlenmesi,		
SÜRECİN SINIRLARI	Öğrenci Temsilcisi Seçim İşleri İle İlgili Rektörlükten Gelen yazı İle Başlar, MYO Öğrenci Temsilcisinin Belirlenmesi İle Sonlanır.		
SÜREÇ ADIMLARI	<ul style="list-style-type: none">• Rektörlük Tarafından Öğrenci Temsilcisi Seçilmesi Gerekliğini Bildiren Yazı Gönderilir.• Tüm Programlara Öğrenci Temsilcisi Seçilmesi Gerekliğini Bildiren Yazı Duyurulur. .• Sınıf, Program, Bölüm ve MYO Temsilcisi Seçim Tarihleri Belirlenip Öğrencilere Duyurulur.• Seçim Sandıkları Oluşturulur ve Sınıf, Program, Bölüm Temsilcisi Seçimleri Yapılır.• Bölüm Temsilcileri Arasından MYO Temsilcisi Adayları Belirlenir.• Belirlenen Aday Arasından Birisi 1 (bir) Yıl Görev Almak Üzere MYO Temsilcisi Seçilir.		
SÜREÇ PERFORMANS GÖSTERGELERİ	Performans Göstergesi		
	Aday Olan Öğrenci Sayısı ve Seçime Katılıp Oy Veren Öğrenci Sayısı.		

S.Ü. SARAYÖNÜ MESLEK YÜKSEKOKULU
Öğrenci Temsilcisi Secim Süreci Akıs Seması

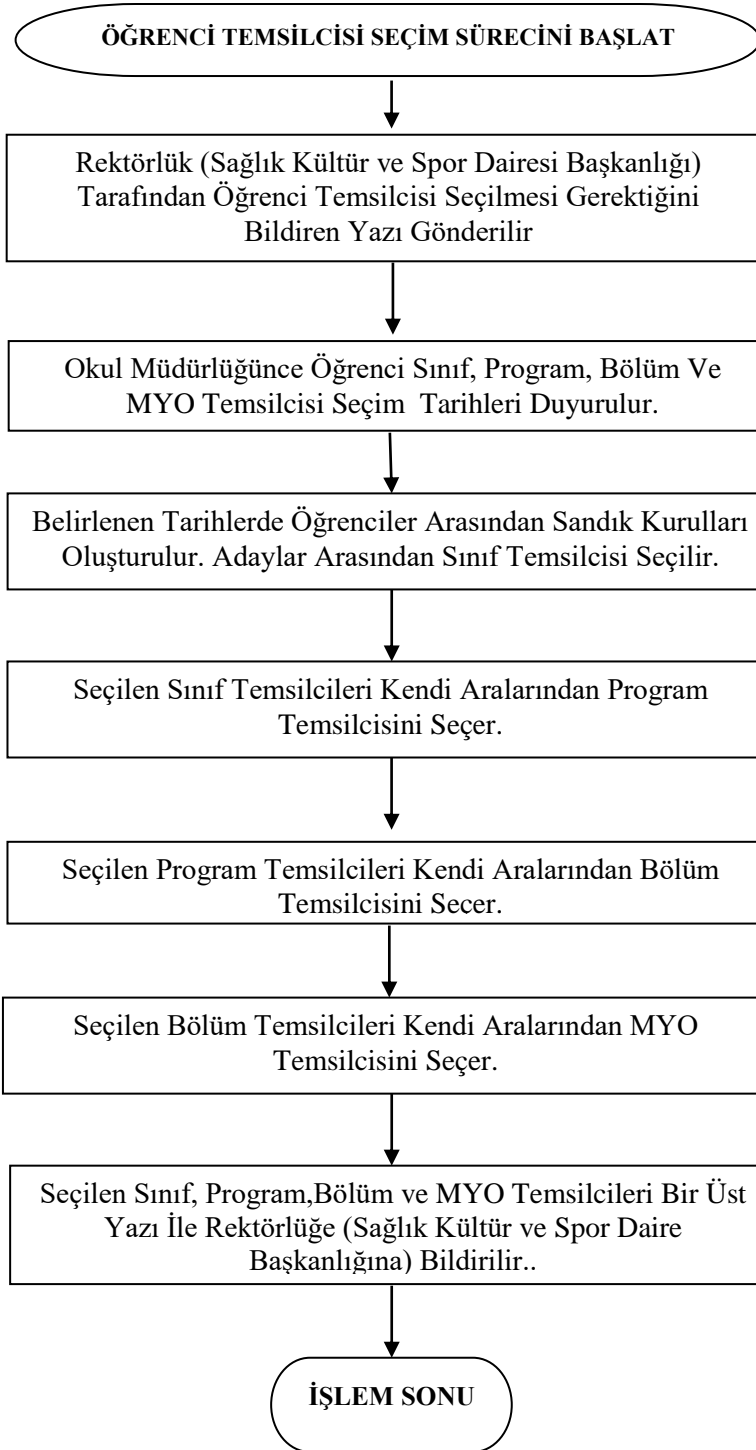

10- YOLLUK VE YEVMİYELERİN ÖDENMESİ İŞLEMLERİ

SÜREÇ ADI :	Yolluk ve Yevmiyelerin Ödenmesi Süreci		
SÜREÇ NO	10	TARİH/...../20....
SÜRECİN SORUMLULARI	Yüksekokul Müdürü, Yüksekokul Sekreteri, Mali İşler Sorumlusu		
SÜREÇ ORGANİZASYON İLİŞKİSİ	Öğretim Elemanı, Mali İşler Sorumlusu, Yüksekokul Sekreteri, Yüksekokul Müdürü, Yönetim Kurulu, Rektörlük		
ÜST SÜRECİ	Yönetim İşletişim Süreci		
SÜRECİN AMACI	Görevlendirme İle Şehir Dışına Çıkacak Yüksekokul Personelinin Yolluk-Yevmiye Ücretlerinin Ödenmesi,		
SÜRECİN SINIRLARI	Kişinin Talebi Üzerine Rektörlük Makamına Olur Yazılması İle Başlar, Paranın Hesaba Havale Edilmesi İle Son Bulur.		
SÜREÇ ADIMLARI	<ul style="list-style-type: none"> • Öğretim Elemanı Konferans, Seminer vb. Etkinliklere Katılmak İçin Bölüm Başkanlığı Başvurur. Bölüm Başkanlığı Uygun Görmesi Halinde Talebi Okul Müdürlüğüne Bildirir. • Talep MYO Yönetim Kurulunda Görüşülür. Yönetim Kurulu Uygun Görürse Rektörlük Makamına Onay İçin Sunulur. • Rektörlük Onay Verirse Öğretim Elemanı Onay Doğrultusunda Gider Gelir. Göreve Geldiğinde Otobüs ve Konaklama Faturalarını Muhasebeye Teslim Eder. • Gidiş Dönüş Tutarı, Konaklama vb. Ödemeler Mali İşler Sorumlusunca Muhasebeleştirilerek, tutar ilgilinin hesabına yatırılır. 		
SÜREÇ PERFORMANS GÖSTERGELERİ	Performans Göstergesi		
	Yolluklara Ayrılan Bütçeden Yararlanan Kişi Sayısı,.		



SELÇUK
ÜNİVERSİTESİ

S.Ü. SARAYÖNÜ MESLEK YÜKSEKOKULU
Yolluk Ve Yevmiyelerin Ödenmesi Süreci Akış Şeması

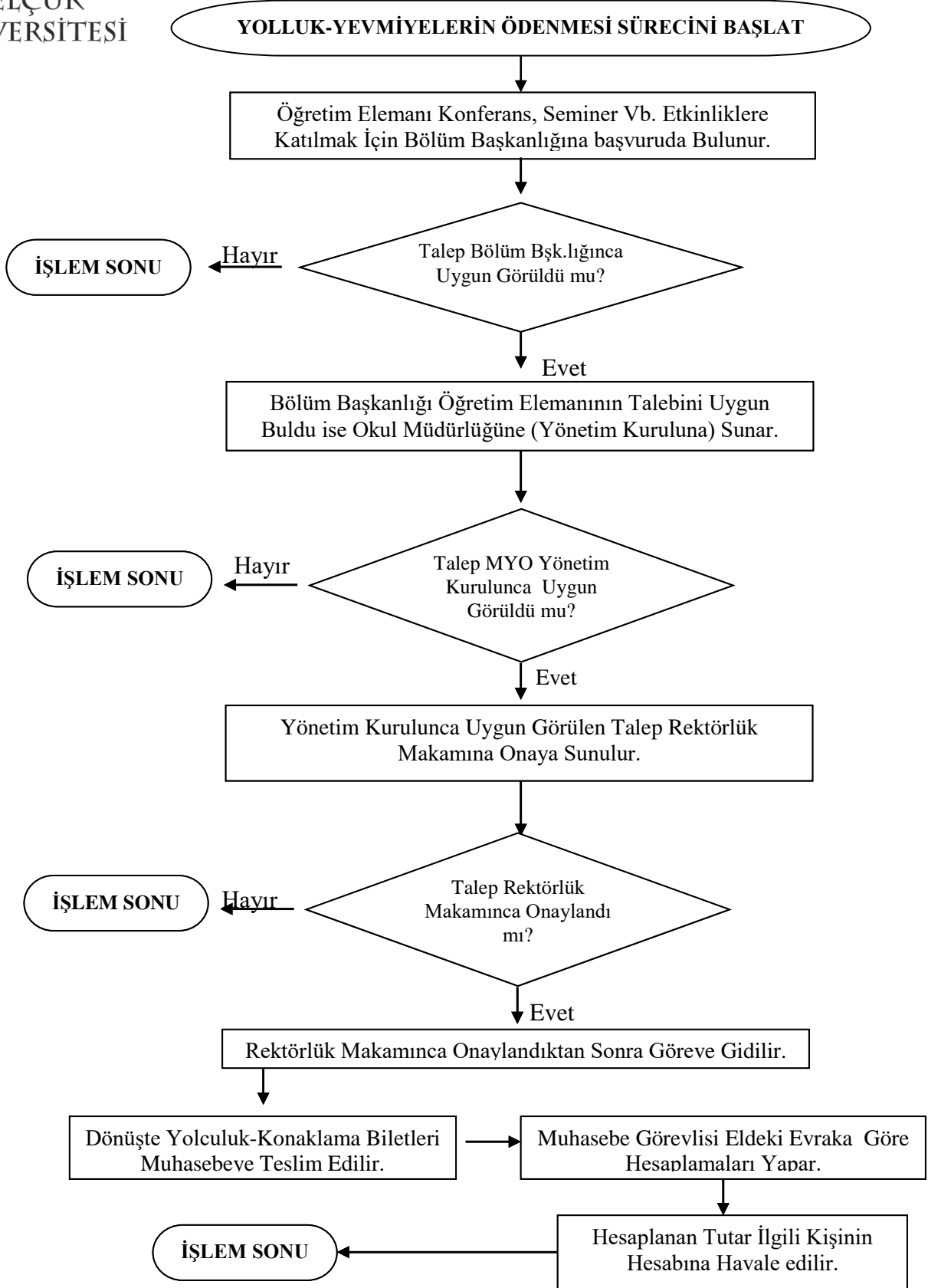



11- BÜTÇE HAZIRLAMA İŞLEMLERİ

SÜREÇ ADI :	Bütçe Hazırlama Süreci		
SÜREÇ NO	11	TARİH/...../20....
SÜRECİN SORUMLULARI	Yüksekokul Müdürü, Yüksekokul Sekreteri, Mali İşler Sorumlusu		
SÜREÇ ORGANİZASYON İLİŞKİSİ	Mali İşler Sorumlusu, Yüksekokul Sekreteri, Yüksekokul Müdürü, Rektörlük		
ÜST SÜRECİ	Yönetim İşletişim Süreci		
SÜRECİN AMACI	Meslek Yüksekokulunun Yıllık Bütçesini Hazırlamak,		
SÜRECİN SINIRLARI	Rektörlüğün Mali Yıl Bütçe hazırlık Çalışmaları İle İlgili Yazısının Gönderilmesi İle Başlar, ve Harcama kalemlerine Ödenek Aktarılması İle Son Bulur.		
SÜREÇ ADIMLARI	<ul style="list-style-type: none">• Rektörlük Makamınca Mali Yıl Bütçe hazırlık Çalışmaları İle İlgili Yazının Ulaşması,• Bir Önceki Yılda Yapılan Harcamalar İle ilgili Dosya Hazırlanır,• Birimlerin Hizmet Maliyetinin Tespitine İlişkin Bilgi Formlarını Düzenleyerek Rektörlük Strateji Daire Başkanlığına Gönderir.• Tespit Formlarında Belirtilen Maliyetlere Göre İlgili Harcama Kalemlerine Rektörlük Strateji Daire Başkanlığınca Mali Yıl İçerisinde Harcanmak Üzere Ödenek Aktarılır.		
SÜREÇ PERFORMANS GÖSTERGELERİ	Performans Göstergesi		
	Her mali Yıl Döneminde Aktarılan Ödeneklerin ve Harcamaların Karşılaştırılması ve Hedeflerle Kıyaslanması,		

S.Ü. SARAYÖNÜ MESLEK YÜKSEKOKULU
Bütçe Hazırlama Süreci Akış Şeması

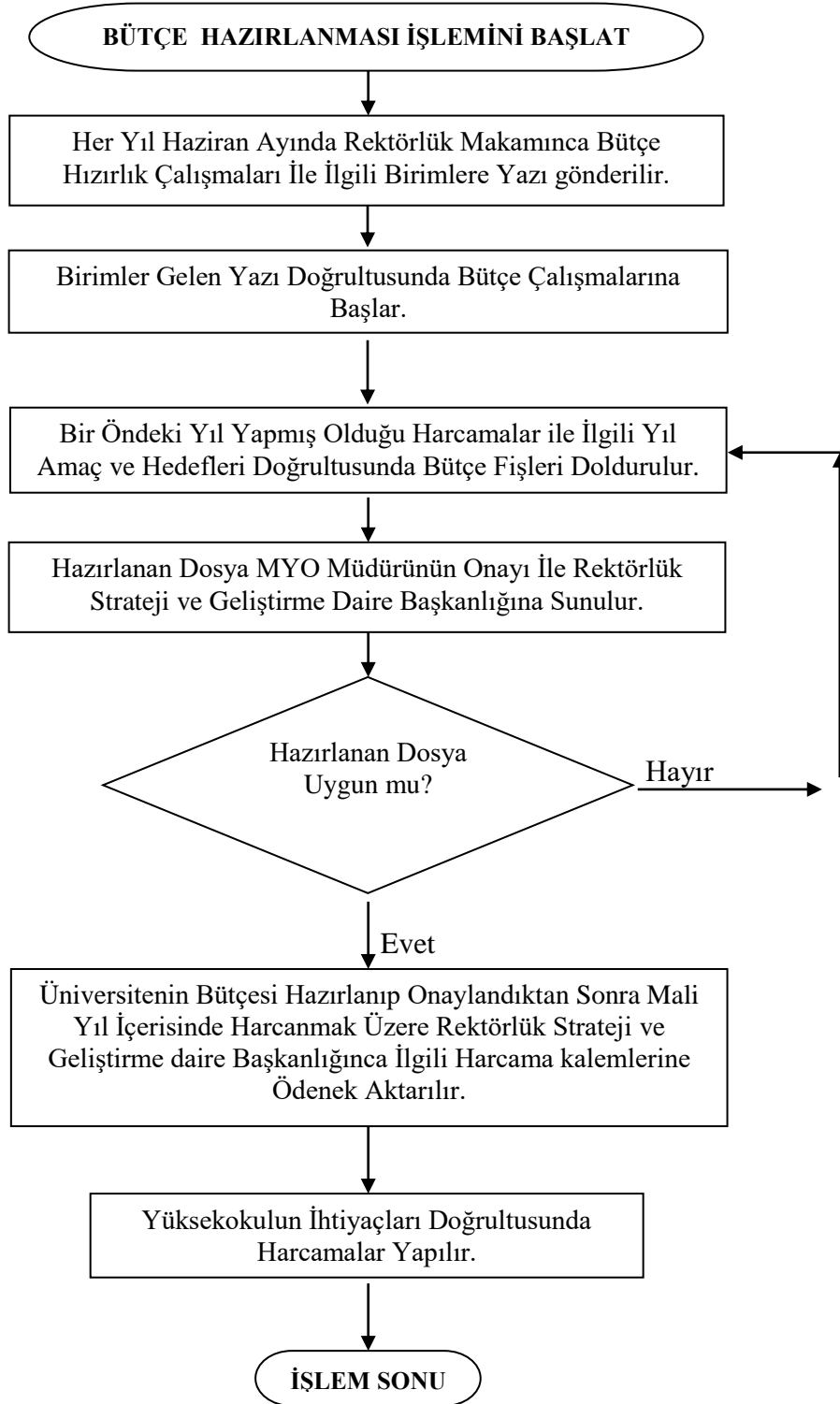



12- ARIZA-ONARIM İŞLERİ

SÜREÇ ADI :	Arıza-Onarım Süreci		
SÜREÇ NO	12	TARİH/...../20....
SÜRECİN SORUMLULARI	Yüksekokul Müdürü, Yüksekokul Sekreteri, Teknisyen		
SÜREÇ ORGANİZASYON İLİŞKİSİ	Bölümler, Müdürlük, Yapı ve Teknik D. Başkanlığı		
ÜST SÜRECİ	Yönetim İşletişim Süreci		
SÜRECİN AMACI	Meslek Yüksekokulunun Yıllık Bütçesini Hazırlamak,		
SÜRECİN SINIRLARI	Arızanın Bildirilmesi İle Başlar, ve Onarımın Gerçekleşmesi İle Son Bulur.		
SÜREÇ ADIMLARI	<ul style="list-style-type: none">• Arıza Teknik Arıza Bildirim Formu Doldurularak Müdürlüğe Gönderilir.• Bildirilen Arıza Okul Teknisyenince Yapılabilecek Bir Arıza İse Okul Teknisyeni Yapar, Değilse Okul Müdürlüğü Yapı Ve Teknik Daire Başkanlığına Gönderilir,• Yapı Ve Teknik Daire Başkanlığınca Gelen Bildirim İncelenir. Hangi Birim İle İlgili İse O Birime Havale Eder.• İlgili Teknik Eleman Arızanın Olduğu Bölüme Gönderilir.• Arızanın Onarımı Veya Tadilatı Gerçekleştirilir.		
SÜREÇ PERFORMANS GÖSTERGELERİ	Performans Göstergesi		
	Arıza Sayısı Arıza Giderme Oranı Arıza Giderme Süreci,		



SELÇUK
ÜNİVERSİTESİ

S.Ü. SARAYÖNÜ MESLEK YÜKSEKOKULU
Arıza-Onarım Süreci Akış Şeması

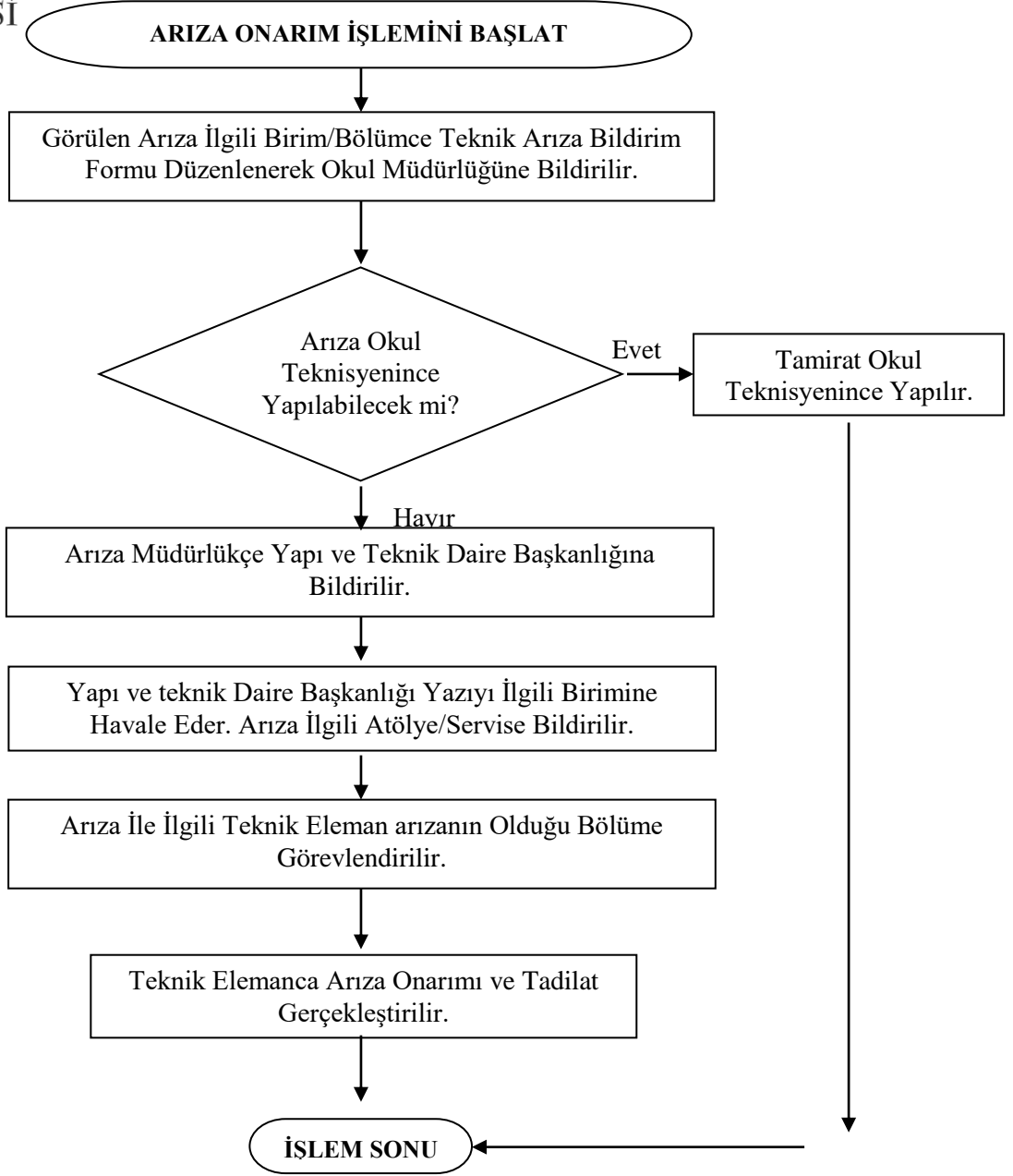



SELÇUK
ÜNİVERSİTESİ

S.Ü. SARAYÖNÜ MESLEK YÜKSEKOKULU İŞ SÜREÇLERİ

13- AKADEMİK PERSONELİN İZİN ALMA İŞLEMLERİ

SÜREÇ ADI :	Akademik Personel İzin Alma Süreci		
SÜREÇ NO	13	TARİH/...../20....
SÜRECİN SORUMLULARI	Yüksekokul Müdürü, Yüksekokul Sekreteri, Bölüm Başkanı,		
SÜREÇ ORGANİZASYON İLİŞKİSİ	Öğretim Elemanı, Personel İşleri, Bölüm Başkanlığı, Yüksekokul Müdürlüğü		
ÜST SÜRECİ	Yönetim İşletişim Süreci		
SÜRECİN AMACI	Meslek Yüksekokulu Akademik Personelin İzinlerini Yönetmek,		
SÜRECİN SINIRLARI	Akademik Personelin İzin Formunu Doldurması İle Başlar, İzin İsteğinin Reddi veya Onaylanması İle Son Bulur.		
SÜREÇ ADIMLARI	<ul style="list-style-type: none">İlgili Kişi İzin İsteğinde Bulunur.İsteği Doğrultuda İzin Formu Doldurulup Bölüm Başkanlığına Sunar.Bölüm Başkanı İzni Uygun Görmezse Red Eder, Uygun Görürse Okul Müdürlüğüne Gönderir.Müdür İzin İsteğini Uygun Görmezse Red Eder, Uygun Görürse Onaylar.Onay Formunun İlgili Bölümü Personele Verilir.Onay Formunun ilgili Bölümü İlgilinin Şahsi Dosyasında Saklanır.		
SÜREÇ PERFORMANS GÖSTERGELERİ	Performans Göstergesi		
	Mazeret/Yıllık İzin Kullanan Personel Sayısı, Ortalama İzin Süresi,		

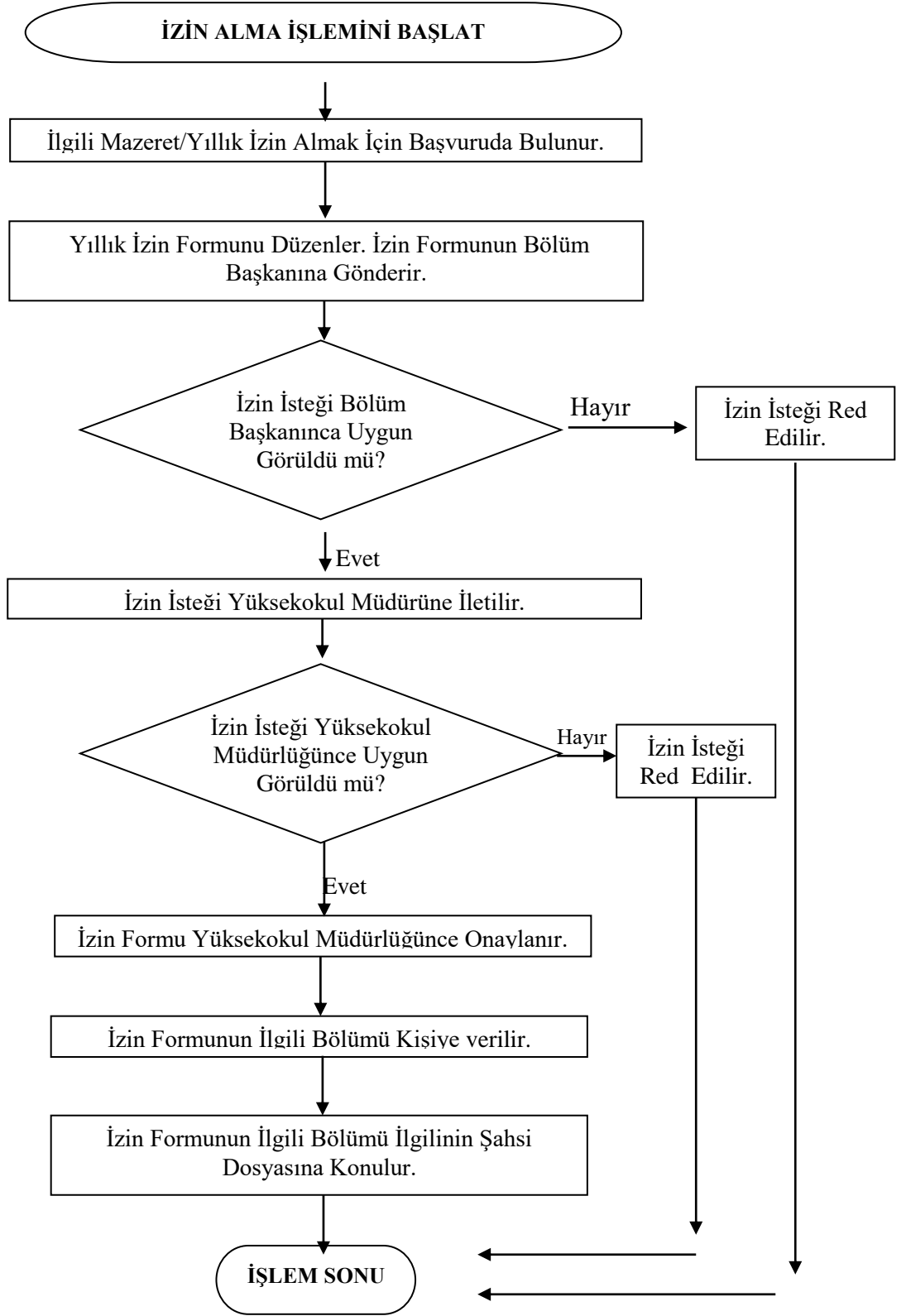



SELÇUK
ÜNİVERSİTESİ

S.Ü. SARAYÖNÜ MESLEK YÜKSEKOKULU İŞ SÜREÇLERİ

14- İDARİ PERSONELİN İZİN ALMA İŞLEMLERİ

SÜREÇ ADI :	İdari Personel İzin Alma Süreci		
SÜREÇ NO	14	TARİH/...../20....
SÜRECİN SORUMLULARI	Yüksekokul Müdürü, Yüksekokul Sekreteri		
SÜREÇ ORGANİZASYON İLİŞKİSİ	İdari Personel, Personel İşleri, Bölüm Başkanlığı, Yüksekokul Müdürlüğü		
ÜST SÜRECİ	Yönetim İşletişim Süreci		
SÜRECİN AMACI	Meslek Yüksekokulu İdari Personelin İzinlerini Yönetmek,		
SÜRECİN SINIRLARI	İdari Personelin İzin Formunu Doldurması İle başlar, İzin İsteğinin Reddi veya Onaylanması İle Son Bulur.		
SÜREÇ ADIMLARI	<ul style="list-style-type: none">İlgili Kişi İzin İsteğinde Bulunur.İsteği Doğrultuda Personel İşlerince İzin Formu Doldurulup Yüksekokul Sekreterine Sunulur.Yüksekokul Sekreteri İzni Uygun Görmezse Ret Eder, Uygun Görürse Okul Müdürlüğüne Gönderir.Müdür İzin İsteğini Uygun Görmezse Ret Eder, Uygun Görürse Onaylar.Onay Formunun İlgili Bölümü Personele Verilir.Onay Suretinin İlgili Bölümü İlgilinin Şahsi Dosyasında Saklanır.		
SÜREÇ PERFORMANS GÖSTERGELERİ	Performans Göstergesi		
	Mazeret/Yıllık İzin Kullanan Personel Sayısı, Ortalama İzin Süresi,		

S.Ü. SARAYÖNÜ MESLEK YÜKSEKOKULU
İdari Personel İzin Alma Süreci

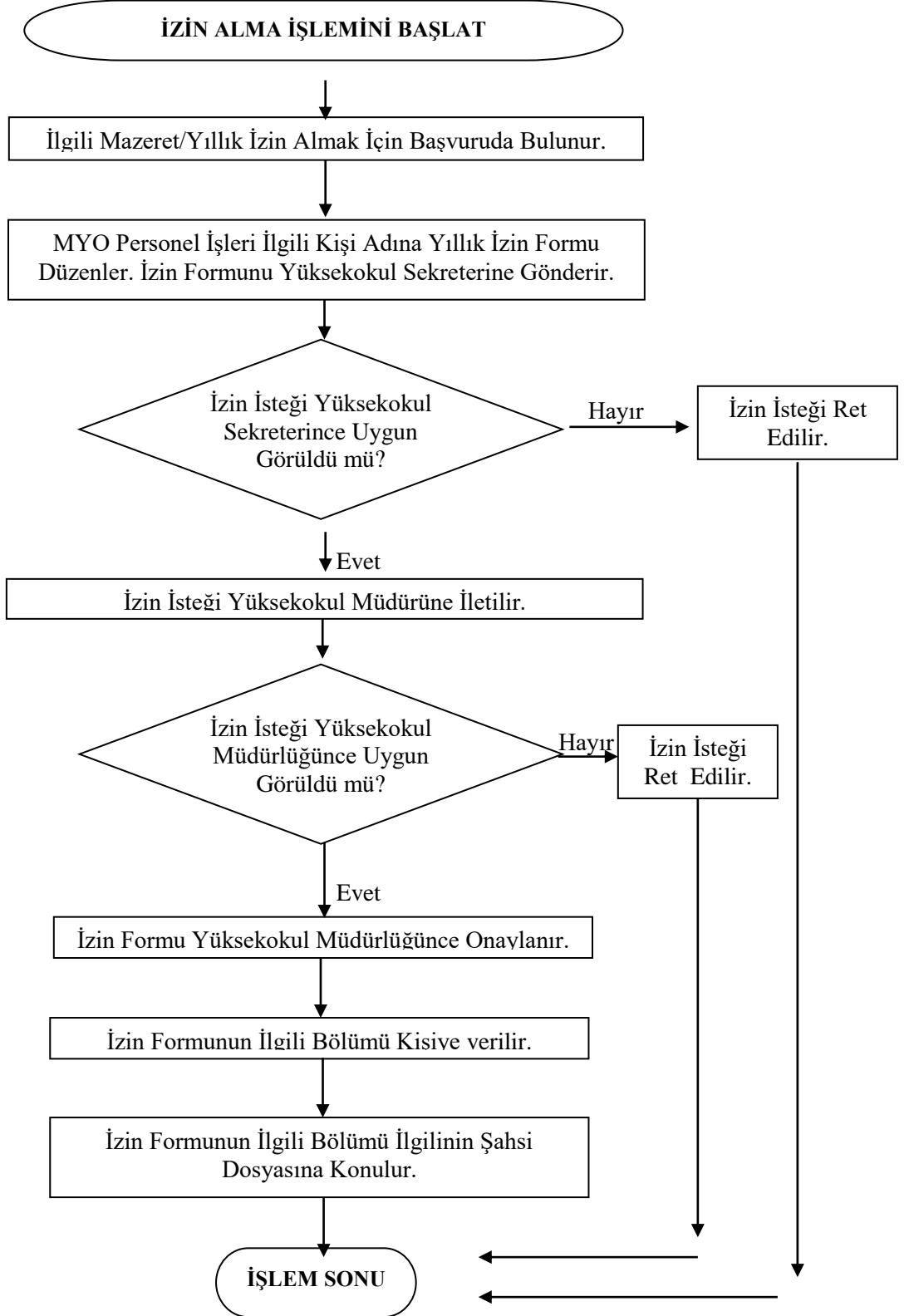



15- ARŞİV İŞLEMLERİ

SÜREÇ ADI :	Arşiv Yönetim Süreci		
SÜREÇ NO	15	TARİH/...../20....
SÜRECİN SORUMLULARI	Yüksekokul Sekreteri, Arşiv Sorumlusu		
SÜREÇ ORGANİZASYON İLİŞKİSİ	MYO Birimleri, Yüksekokul Sekreteri, Arşiv Sorumlusu, Rektörlük,		
ÜST SÜRECİ	Yönetim İşletişim Süreci		
SÜRECİN AMACI	Meslek Yüksekokulunda Arşivlenecek Evrakların Yönetimi,		
SÜRECİN SINIRLARI	Arşivlenecek Evrakların Ortaya Çıkması İle Başlar, Evrakların Arşive kaldırılması veya Rektörlük Arşiv Birimine Gönderilmesi İle Son Bulur.		
SÜREÇ ADIMLARI	<ul style="list-style-type: none">• MYO Biriminden Arşivlenecek Evrak MYO Arşiv Sorumlusuna İletilir,• Arşiv Sorumlusu Arşivlenecek Evrakları MYO Sekreterinin Onayına Sunar.• MYO Sekreteri Arşivlenecek Evrakların Onayını Verir.• Evrak Arşivlenmesi Gerekliyorsa Arşiv Sorumlusunca Kayıt Edilerek Arşive Kaldırılır.• Evrakların Arşivlenmesi Uygun Değil İse Geri İade Edilir,• Arşivlenme Süreci Dolan Evraklar İse Rektörlük Arşivleme Birimine Gönderilir.		
SÜREÇ PERFORMANS GÖSTERGELERİ	Performans Göstergesi		
	Arşive Kaldırılan Evrak Sayısı, Türü ve Arşivleme Süresi,		

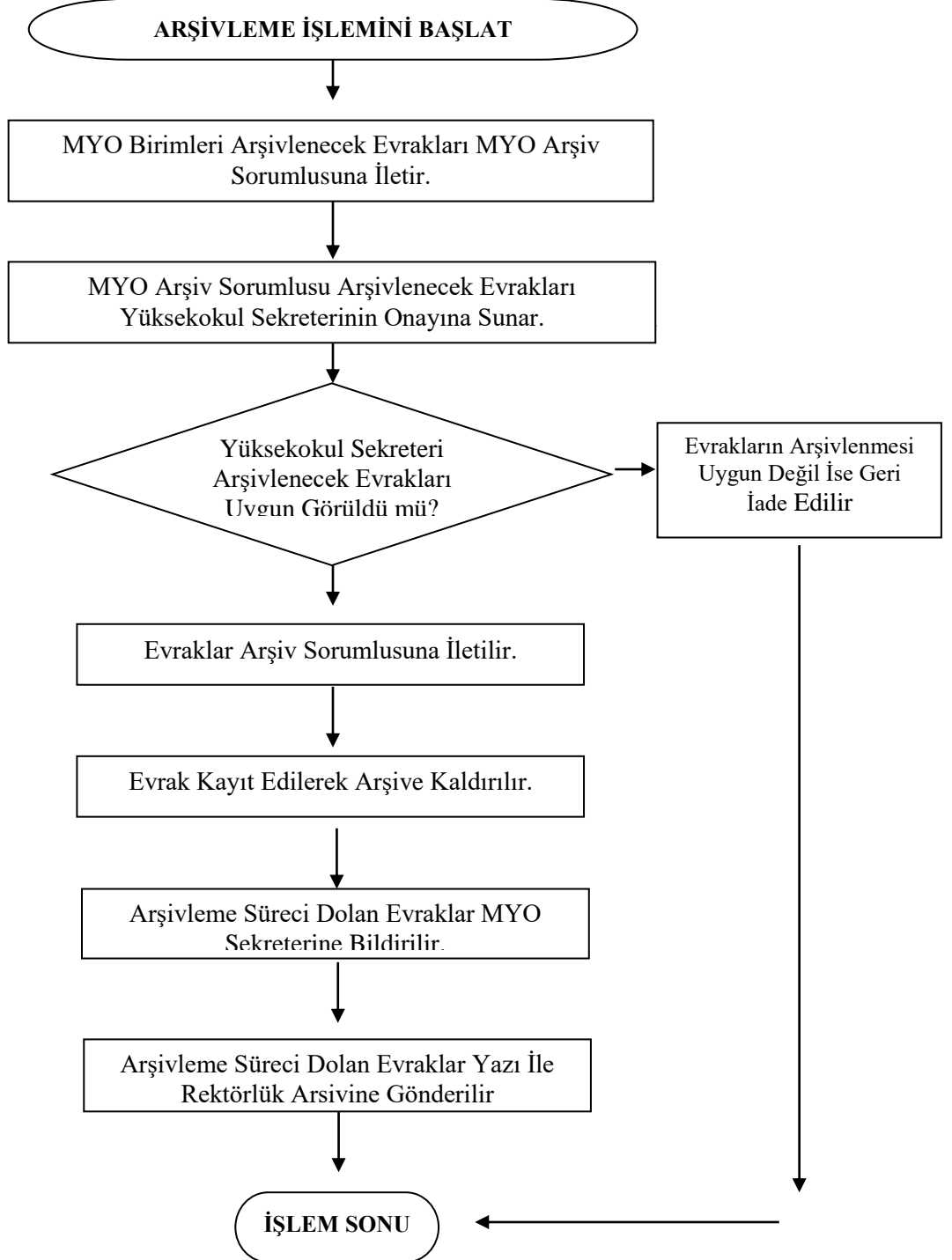



16- MALZEME SATIN ALIM İŞLEMLERİ

SÜREÇ ADI :	Malzeme Satın Alım Süreci		
SÜREÇ NO	16	TARİH/...../20....
SÜRECİN SORUMLULARI	Yüksekokul Sekreteri, Yüksekokul Müdürü, Mali İşler Sorumlusu, Muayene Komisyonu,		
SÜREÇ ORGANİZASYON İLİŞKİSİ	Yüksekokul Sekreteri, Yüksekokul Müdürü, Mali İşler Sorumlusu, Muayene Komisyonu, Rektörlük,		
ÜST SÜRECİ	Yönetim İşletişim Süreci		
SÜRECİN AMACI	Meslek Yüksekokulunu için Doğru Ürünün, Doğru zamanda, Doğru Yerde ve En Uygun Fiyata Alınması,		
SÜRECİN SINIRLARI	Malzeme Talebinin Müdürlüğe İletilmesi ile Başlar, Malzemenin Alınmasından Sonra ödeme Yapılması İle Sonlanır.		
SÜREÇ ADIMLARI	<ul style="list-style-type: none">• MYO Birimlerince Malzeme İsteği MYO Müdürlüğüne Gönderilir,• Alınacak Malzeme Yüksek Bütçe Gerektiriyorsa İhale Yoluyla, Gerektirmiyorsa Doğrudan Temin İle Satın Alma Süreci İşler,• Piyasa Fiyat Araştırması Yapılır, Malzemenin Tahmini Fiyatı Öğrenilir,• Harcama Yetkilisi Malzemenin Alınması Yönünde Onay Verir,• Teklif Yapılacak Firmalar Belirlenir.• Gelen Teklif Mektupları Fiyat Açısından Değerlendirilir..• En Düşük Fiyatı Veren Firmaya Teklifin Kabul Edildiği Haber Verilir,• Firmaca En Kısa Sürede Malzeme Teslim Edilir,• Malzemeler Muayene Komisyonunca Kontrol Edilir.• Malzemeler Uygun İse Ödeme Evrakları Hazırlanarak Ödeme Yapılır.		
SÜREÇ PERFORMANS GÖSTERGELERİ	Performans Göstergesi		
	Ayrılan Bütçe		

S.Ü. SARAYÖNÜ MESLEK YÜKSEKOKULU
Malzeme Satın Alma Süreci Akış Şeması

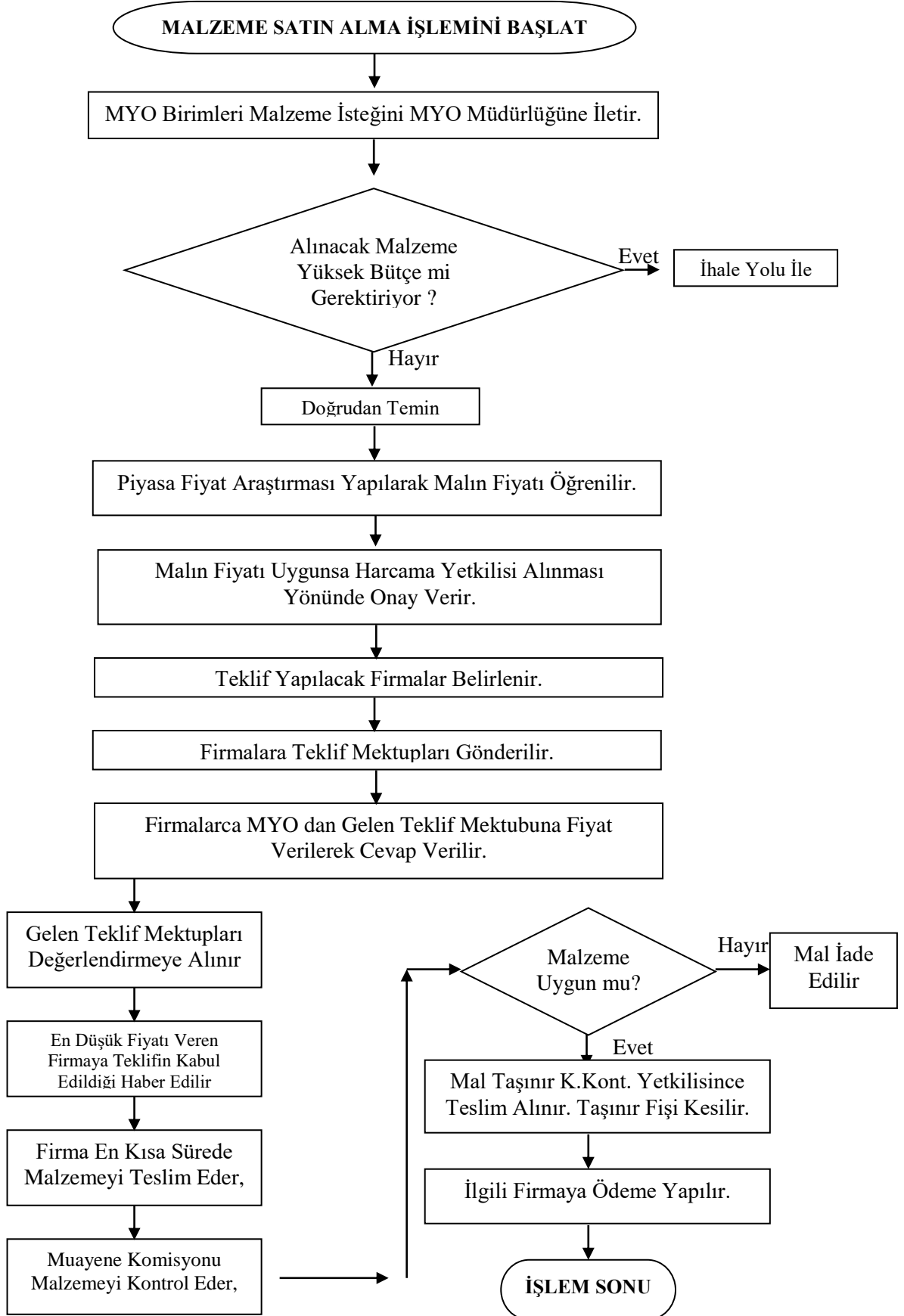



17- ÖĞRENCİ HİZMET ALIM İŞLEMLERİ

SÜREÇ ADI :	Öğrenci Hizmet Alım Süreci		
SÜREÇ NO	17	TARİH/...../20....
SÜRECİN SORUMLULARI	Öğrenci Hizmet Alım Komisyonu		
SÜREÇ ORGANİZASYON İLİŞKİSİ	Yüksekokul Müdürlüğü, Öğrenci Alım Komisyonu, Öğrenci, Rektörlük,		
ÜST SÜRECİ	Yönetim İşletişim Süreci		
SÜRECİN AMACI	Öğrenci İşçi Olarak Uygun Kişilerin Seçimini Sağlamak,		
SÜRECİN SINIRLARI	Öğrenci, Dilekçe İle Öğrenci İşçi (Part-time) Olarak Çalışmak İstedğini Öğrenci Hizmet Alım Komisyonuna Bildirmesi İle Başlar, Kabul Edilmesi yada Onaylanmadığının Bildirilmesi ile Sonlanır,		
SÜREÇ ADIMLARI	<ul style="list-style-type: none">• Sağlık Kültür ve Spor Daire Başkanlığınca MYO da Part-time Çalıştırılacak Öğrenci Sayısı Bir Üst Yazı İle Müdürlüklere Bildirilir.• Müdürlükçe Gelen yazı Öğrencilere Duyurulur.• Müdürlüklerde Konu İle İlgili Komisyon Oluşturulur.• Öğrenciler Öğrenci Hizmet Alım Komisyonuna Çalışmak İstediklerini Dilekçe İle Bildirirler,• Komisyon Öğrenciler ile İlgili Mülakat Yapar.• Çalışacak Öğrencilerin Seçimi Yapılır.• Sonuç Olumsuz İse Ret edilir. Olumlu İse Öğrenci Part- time Öğrenci Olarak Çalışır.• Çalışacak Öğrenciler Sağlık Kültür ve Spor Daire Başkanlığına Üst Yazı İle Bildirilir.		
SÜREÇ PERFORMANS GÖSTERGELERİ	Performans Göstergesi		
	Çalışan Öğrenci İşçi Sayısı Başvuran/Kabul Edilen Öğrenci Sayısı		



SELÇUK
ÜNİVERSİTESİ

S.Ü. SARAYÖNÜ MESLEK YÜKSEKOKULU
Öğrenci İşçi Alım Süreci Akış Şeması

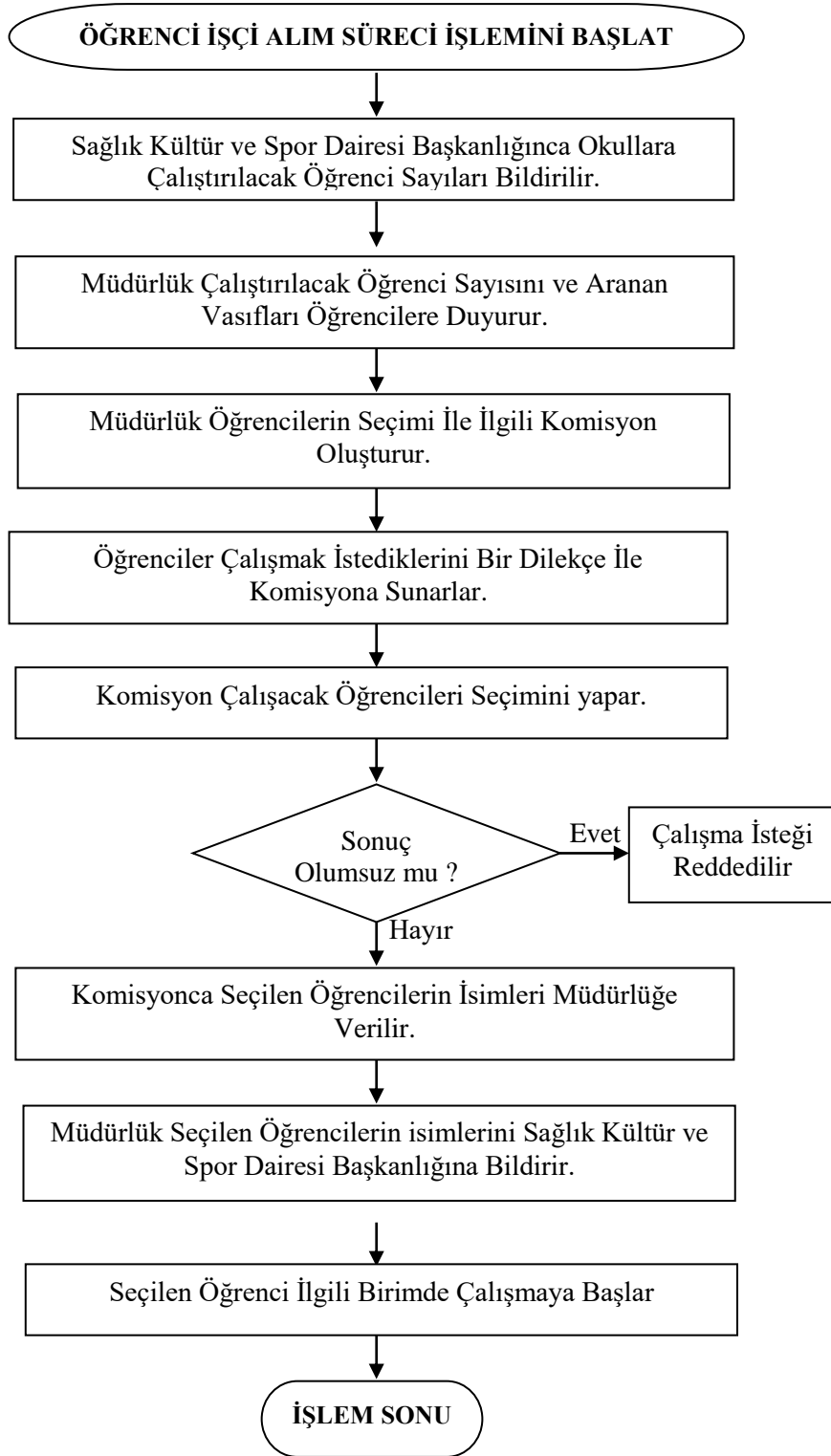



SELÇUK
ÜNİVERSİTESİ

S.Ü. SARAYÖNÜ MESLEK YÜKSEKOKULU İŞ SÜREÇLERİ

18- AKADEMİK PERSONEL ALIM İŞLEMLERİ

SÜREÇ ADI :	Akademik Personel Alım Süreci		
SÜREÇ NO	18	TARİH/...../20....
SÜRECİN SORUMLULARI	Bölüm Başkanı, Yüksekokul Sekreteri, Müdür,		
SÜREÇ ORGANİZASYON İLİŞKİSİ	Yüksekokul Müdürlüğü, Bölüm Başkanlığı, Yüksekokul Sekreterliği, Rektörlük,		
ÜST SÜRECİ	Yönetim İşletişim Süreci		
SÜRECİN AMACI	Akademik Personel İhtiyacının Karşlanması,		
SÜRECİN SINIRLARI	Bölüm Başkanının Bir Üst yazı İle Müdürlüğe Akademik Personel İhtiyacını Bildirmesi İle başlar, Rektörlüğün Akademik Personeli Ataması ve İlgilinin Göreve başlaması İle Sonlanır.		
SÜREÇ ADIMLARI	<ul style="list-style-type: none">• Bölüm Başkanı Akademik Personel İhtiyacı Olduğunu Bir Üst Yazı İle Müdürlüğe Bildirilir.• Müdürlük Yüksekokulun Akademik Personel İhtiyacını Bir Üst Yazı İle Rektörlüğe Bildirir.• Birimlerin Talepleri Üniversite Yönetim Kurulunda Görüşüldükten Sonra Uygun Olanlar İçin YÖK'ten Gerekli İzinler Alınır.• Rektörlük Ulusal Basın Yolu İle Akademik Personel Alacağını ve İlanın Özelliklerini Duyurur.• Adaylar Müracaatlarını İlgili Birimlere Yapar.• İlgili Birimler Sınav Komisyonları Oluştururlar.• Sınav Komisyonu Kanun/Yönetmelikte Belirtilen Esaslar Doğrultusunda Sınavlarını Yapar.• Sınavlarda Başarılı Olanların Listesi Yönetim Kurulu Kararı İle Birlikte Dosyaları Rektörlüğe Gönderilir.• Rektörlük Gerekli İncelemeyi Yaptıktan Sonra Atamalarını Meslek Yüksekokuluna Yapar.• Müdürlük Ataması yapılan Personele Tebliğ Ettikten Sonra Başlama Yazısını Yazar• Akademik Personel Meslek Yüksekokulunun İlgili Biriminde Görevine Başlar.		
SÜREÇ PERFORMANS GÖSTERGELERİ	Performans Göstergesi		
	Akademik Personel Sayısı Öğrenci Sayısı / Akademik Personel Sayısı Oranı.		

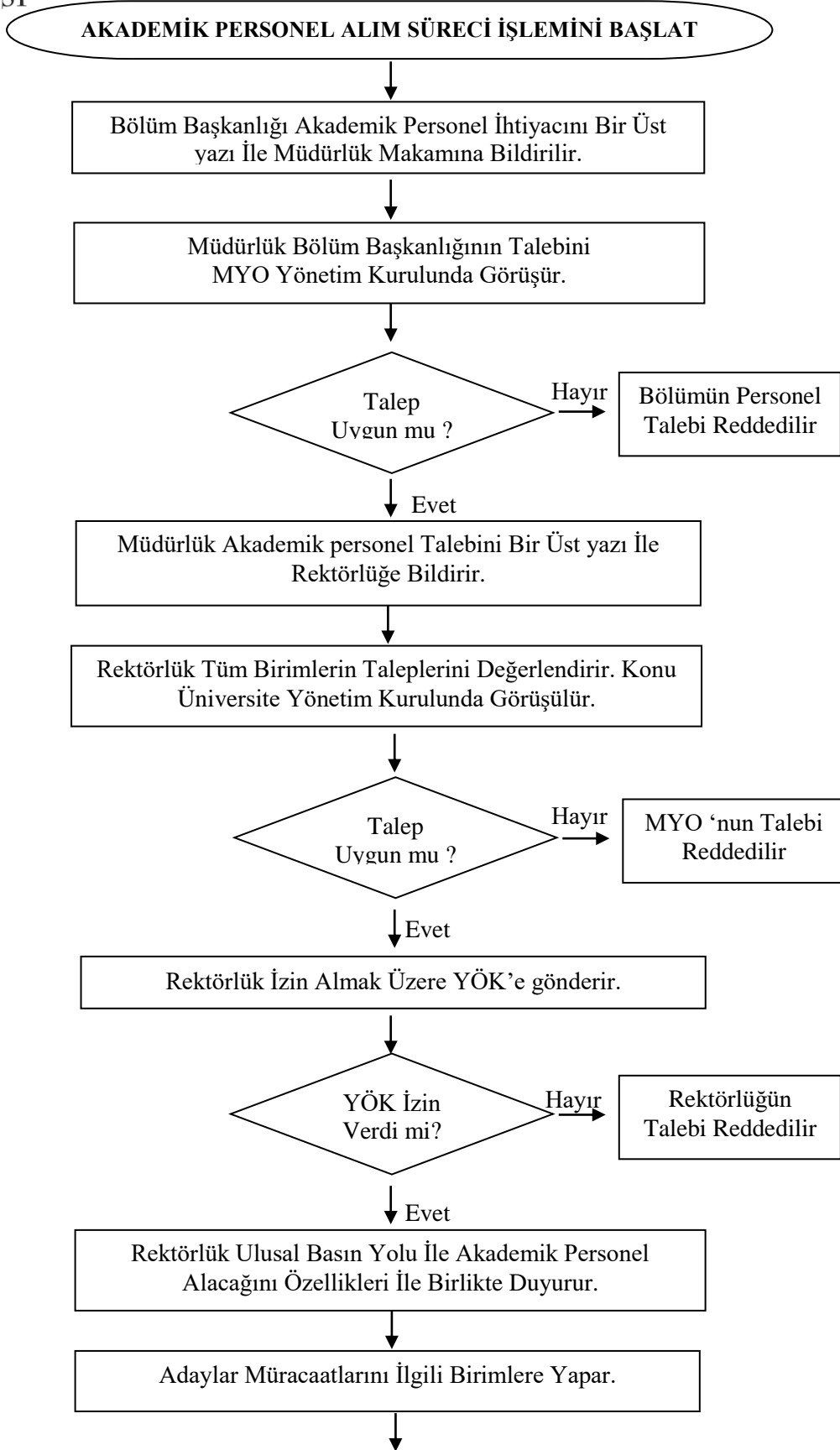

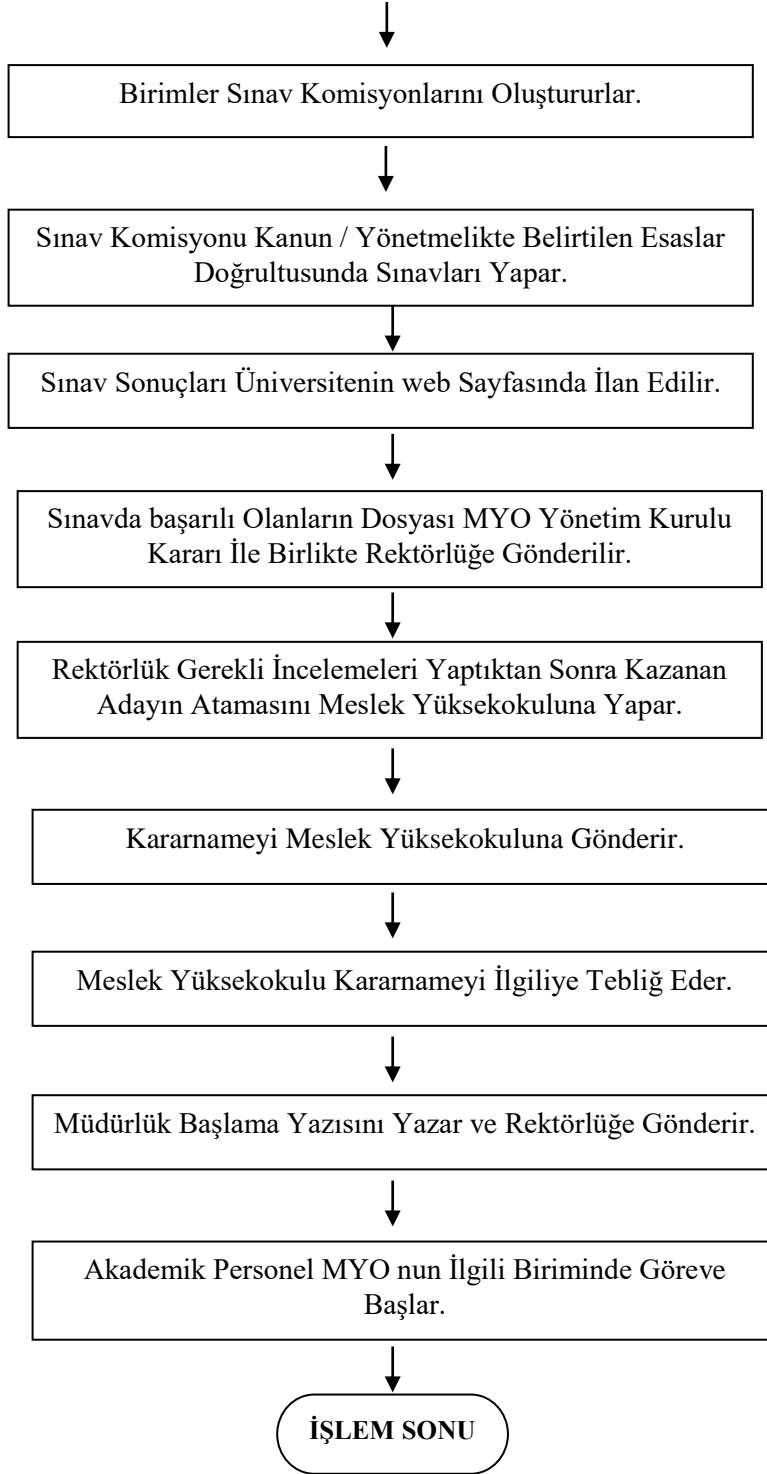



19- İDARİ PERSONEL NAKLEN GEÇİŞ İŞLEMLERİ

SÜREÇ ADI :	İdari Personel Naklen Geçiş Süreci		
SÜREÇ NO	19	TARİH/...../20....
SÜRECİN SORUMLULARI	Yüksekokul Sekreteri, Müdür,		
SÜREÇ ORGANİZASYON İLİŞKİSİ	Yüksekokul Müdürlüğü, Yüksekokul Sekreterliği, Personel İşleri, Rektörlük,		
ÜST SÜRECİ	Yönetim İşletişim Süreci		
SÜRECİN AMACI	İdari Personel İhtiyacının Karşılanması,		
SÜRECİN SINIRLARI	Geçiş Yapmak isteyen Personelin MYO Müdürlüğüne Dilekçe Vermesi İle başlar, Rektörlüğün İdari Personeli Ataması ve İlgilinin Göreve başlaması İle Sonlanır.		
SÜREÇ ADIMLARI	<ul style="list-style-type: none">• Naklen Geçiş Yapmak İsteyen Personel MYO Müdürlüğüne Dilekçe İle Başvurur.• Yüksekokul Sekreteri Meslek Yüksekokulunun Kadro ve İhtiyaç Durumunu Değerlendirir. Uygunsa İlgilinin Naklen Geçiş Talebini Alır. Yüksekokul Müdürüne Sunar.• Yüksekokul Müdürü Uygun Görürse İlgilinin Talebini Bir Üst Yazı İle Rektörlük Makamına Gönderir.• Rektörlük Talebi Uygun Görürse İlgilinin Çalıştığı Kurumdan Muvafakatini İster.• Muvafakat Yazısı Gelince MYO Müdürlüğüne Rektörlük Makamınca Ataması Yapılır.• MYO Müdürlüğü İlgiliye Atamasını Tebliğ Eder.• MYO İlgili Kişinin Başlama Yazısını Rektörlüğe Gönderir.• İlgili Kişi Meslek Yüksekokulunun İlgili Biriminde Göreve Başlar.		
SÜREÇ PERFORMANS GÖSTERGELERİ	Performans Göstergesi		
	İdari Personel Sayısı Öğrenci Sayısı / İdari Personel Sayısı Oranı.		

S.Ü. SARAYÖNÜ MESLEK YÜKSEKOKULU
İdari Personel Naklen Geçiş Süreci Akış Şeması



İDARİ PERSONEL NAKLEN GEÇİŞ İŞLEMİNİ BAŞLAT

Naklen Geçiş Yapmak İsteyen Personel MYO Müdürlüğüne
Dilekçe İle Başvurur..

Yüksekokul Sekreteri Yüksekokulun Kadro ve İhtiyaç
Durumunu Değerlendirir.

Talep
Uygun mu ?

Hayır

İlgilinin Talebi
Reddedilir

Evet

Yüksekokul Sekreteri Talebi Yüksekokul Müdürünün
Onayına Sunar.

Talep Müdürlükçe
Uygun mu ?

Hayır

İlgilinin Talebi
Reddedilir

Evet

Müdürlük Rektörlüğe İlgilinin Talebini Uygun Görüş
Bildirerek Gönderir.

Talep Rektörlükçe
Uygun mu ?

Hayır

İlgilinin Talebi
Reddedilir

Evet

Rektörlük İlgilinin Çalıştığı Birimden Muvafakatini İster.

İlgilinin Muvafakat Yazısı Gelince Rektörlük Makamınca
MYO ya Ataması yapılır.

MYO Müdürlüğü İlgiliye Atama Kararnamesini Tebliğ Eder.

MYO Kişinin Başlama Yazısını Rektörlüğe Gönderir.

Kişi MYO nun İlgili Biriminde Göreve Başlar.

İŞLEM SONU



SELÇUK
ÜNİVERSİTESİ

S.Ü. SARAYÖNÜ MESLEK YÜKSEKOKULU İŞ SÜREÇLERİ

20- YENİ KAYIT-ÖSYS SÜRECİ İŞLEMLERİ

SÜREÇ ADI :	Yeni Kayıt-ÖSYS Süreci		
SÜREÇ NO	20	TARİH/...../20....
SÜRECİN SORUMLULARI	Yüksekokul Sekreteri, Müdür, Öğrenci İşleri Çalışanları		
SÜREÇ ORGANİZASYON İLİŞKİSİ	Yüksekokul Müdürlüğü, Yüksekokul Sekreterliği, Öğrenci İşleri, Öğrenci, Öğrenci İşleri D.Bşk.lığı, Bil.İşl. D.Başk.		
ÜST SÜRECİ	Öğrenci İşleri Süreci		
SÜRECİN AMACI	OSYM Sınavı Sonuçlarına Göre Yerleştirilen Öğrencilerin Kayıtlarının Yapılması,		
SÜRECİN SINIRLARI	Sınav Sonuçlarına Göre Yerleştirilen Öğrencilerin Kayıt Duyurusunun Yapılması İle Başlar, Öğrencinin Kaydının Yapılması İle Son Bulur.		
SÜREÇ ADIMLARI	<ul style="list-style-type: none">• OSYM Sınav Sonuçlarına Göre Yerleştirilen Öğrencilere Kayıt Duyurusu Yapılır.• Öğrenci İşleri Daire Başkanlığınca Yerleştirilen Öğrencilerin Bilgileri OSYM Sisteminden Üniversitemiz Öğrenci Bilgi Sistemine Aktarılır.• Öğrencilerin Kayıt İçin Hangi Gün Gelecekleri (Kayıt Günleri) Duyurulur.• Belirtilen Günde Aday Bizzat Kendisi Kayıt Bürosuna Gelir.• Öğrenci, Kayıt İçin İstenen Belgeleri Kayıt Bürosunda Görevliye Teslim Eder.• Öğrencinin Kaydı Yapılır. Öğrenciye Kimliği ve Öğrenci Belgesi Verilir.		
SÜREÇ PERFORMANS GÖSTERGELERİ	Performans Göstergesi		
	Kayıt Olan Öğrenci Sayısı Başarılı Bir Şekilde Tamamlanan Kayıt Süreci.		

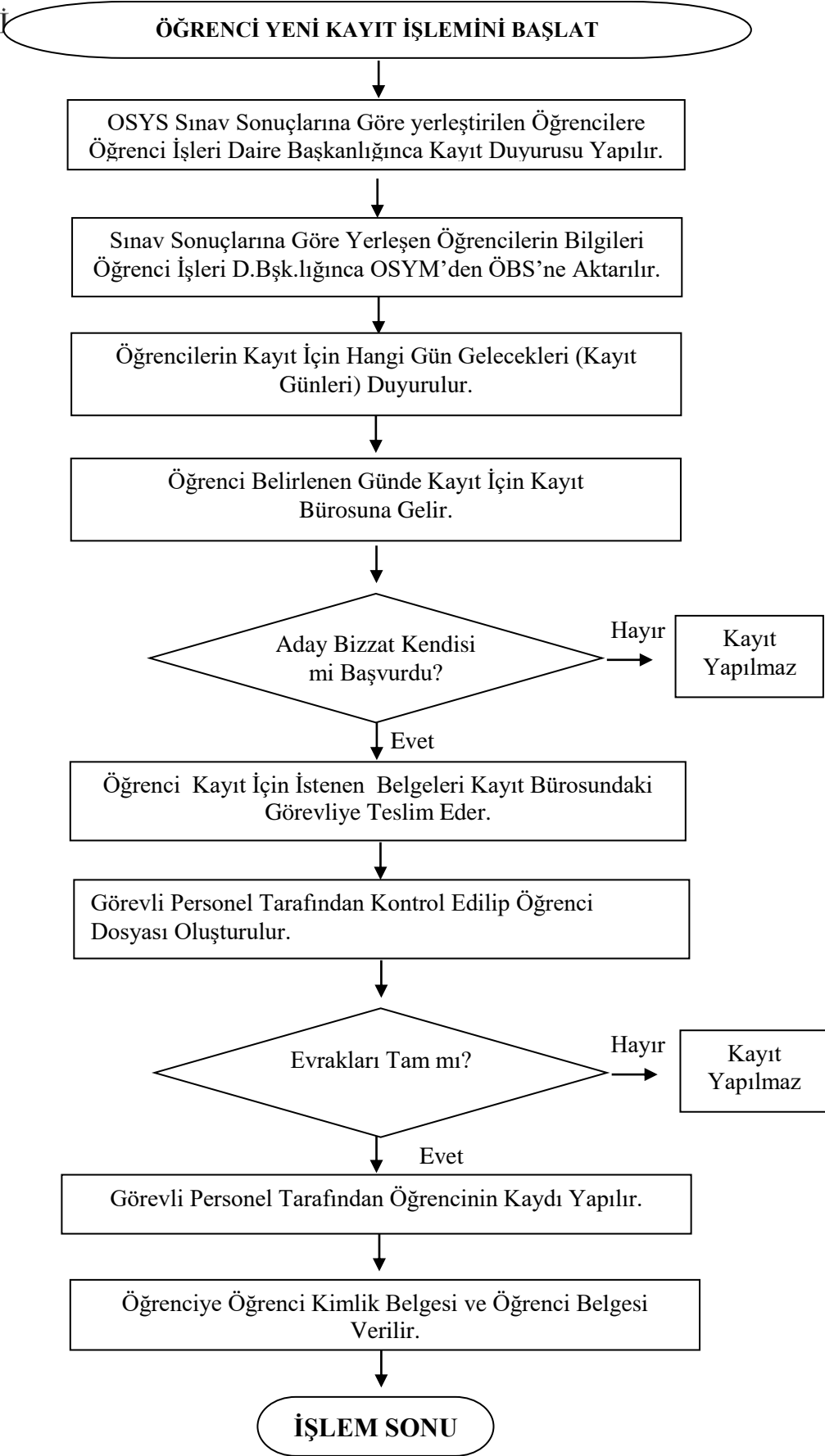

21- KAYIT DONDURMA İŞLEMLERİ

SÜREÇ ADI :	Kayıt Dondurma Süreci		
SÜREÇ NO	21	TARİH/...../20....
SÜRECİN SORUMLULARI	Yüksekokul Sekreteri, Bölüm Başkanı, Yönetim Kurulu		
SÜREÇ ORGANİZASYON İLİŞKİSİ	Bölüm Başkanlığı, Yönetim Kurulu, Öğrenci, Öğrenci İşleri,		
ÜST SÜRECİ	Öğrenci İşleri Süreci		
SÜRECİN AMACI	Haklı Ve geçerli Bir Nedenle Öğrenimine Ara vermek İsteyen Öğrencilerin Kayıtlarının Bir Süreliğine Dondurulması,		
SÜRECİN SINIRLARI	Öğrencinin Dilekçe İle Öğrenci İşlerine Kayıt Dondurma İsteğini Sunması İle başlar, Kayıt Dondurma işleminin Tamamlanması İle Biter.		
SÜREÇ ADIMLARI	<ul style="list-style-type: none"> • Öğrenci Kayıt Dondurmak İsteğini Öğrenci İşlerine Bir Dilekçe İle İletir. • Yüksekokul Sekreterliği Dilekçeyi Yönetim Kuruluna Sunar. • Meslek Yüksekokulu Yönetim Kurulu Haklı ve Geçerli Nedenler Kapsamında Dilekçeyi İnceler. • Sonuç Meslek Yüksekokulu Yönetim Kurulu Kararı İle Açıklanır. • Sonuç Olumlu İse Kayıt Dondurma Öğrenci İşlerine Bildirilir. • Öğrenci Kayıt Dondurmayı Öğrenci Bilgi Sistemine İşler. • Sonuç Olumlu veya Olumsuz ise Karar Öğrenciye Tebliğ Edilir. • Olumlu ise Kredi ve Yurtlar Kurumuna Bildirir. 		
SÜREÇ PERFORMANS GÖSTERGELERİ	Performans Göstergesi		
	Kayıt Donduran Öğrenci Sayısı.		

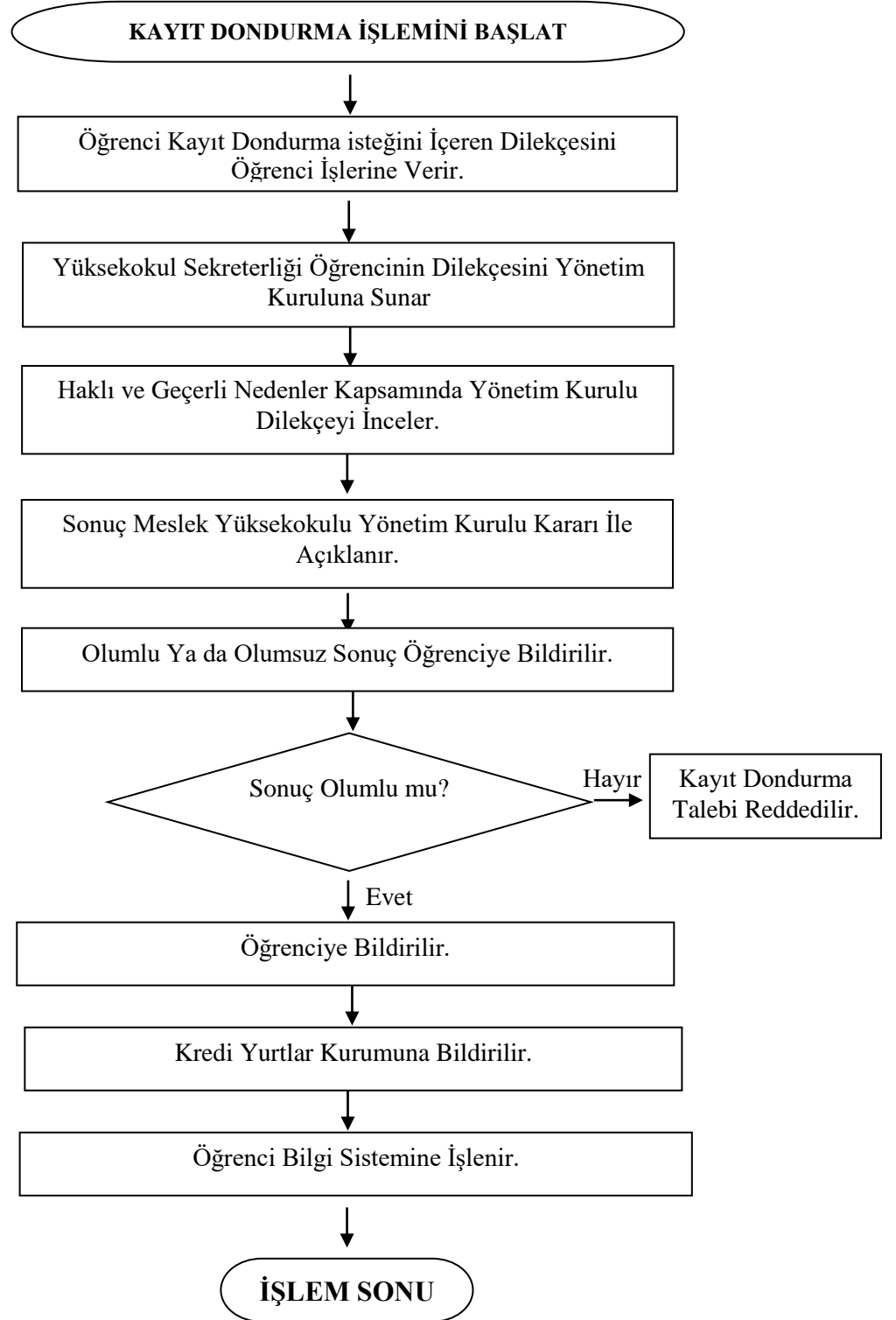



22- KAYIT YENİLEME İŞLEMLERİ

SÜREÇ ADI :	Kayıt Yenileme Süreci		
SÜREÇ NO	22	TARİH/...../20....
SÜRECİN SORUMLULARI	Öğrenci, Öğrenci İşleri, Öğrenci Danışmanı		
SÜREÇ ORGANİZASYON İLİŞKİSİ	Öğrenci, Öğrenci İşleri, Bölüm Başkanlığı, Öğrenci Danışmanı		
ÜST SÜRECİ	Öğrenci İşleri Süreci		
SÜRECİN AMACI	Öğrencilerin Kayıt Yenileme İşlemlerinin Gerçekleştirilmesi,		
SÜRECİN SINIRLARI	Bölüm Başkanlığınca Danışman Listesinin Belirlenmesi İle Başlar, Kaydın Onaylanması İle Biter.		
SÜREÇ ADIMLARI	<ul style="list-style-type: none">• Bölüm Başkanlığı Danışman Listesini Belirler. Müdürün Onayına Sunar.• Öğrenci Bilgi Sistemine Belirlenen Danışmanlar Öğrenci İşlerince Atanır.• Harçlar Öğrenciler Tarafından İlgili Bankaya Yatırılır.• Öğrenciler İlan Akademik Takvimde Belirlenen Günlerde Kayıt Yenileme ve Ders Atama İşlemlerini İnternet Üzerinden Yaparlar.• Öğrenciler Ders Değişikliklerini ekleme-bırakma Haftasında Yaparlar.• Mazeretleri Nedeniyle Kayıtlarını Yenileyemeyenler İlk İki Hafta İçerisinde Öğrenci İşlerine Başvurur.• Yüksekokul Sekreterliği Mazeretli Kayıt Yenilemek İsteyen Öğrencilerin Listesini Yönetim Kuruluna Sunar.• Mazeretleri Uygun Görülen Öğrencilerin Kayıt yenileme İşlemleri Öğrenci İşlerince Yapılır.• Kayıt Yenileme İşlemlerinde Tüm Sorumluluk Öğrenciye Aittir.• Kayıt Yenileme Süreci İçerisinde Öğrenciler Öğrenci Bilgi Sisteminden Kayıt yenileme İşlemlerini Kontrol Eder.		
SÜREÇ PERFORMANS GÖSTERGELERİ	Performans Göstergesi		
	Başarılı Bir Şekilde Gerçekleştirilen Kayıt Yenileme Süreci Sayısı ve Süreci		

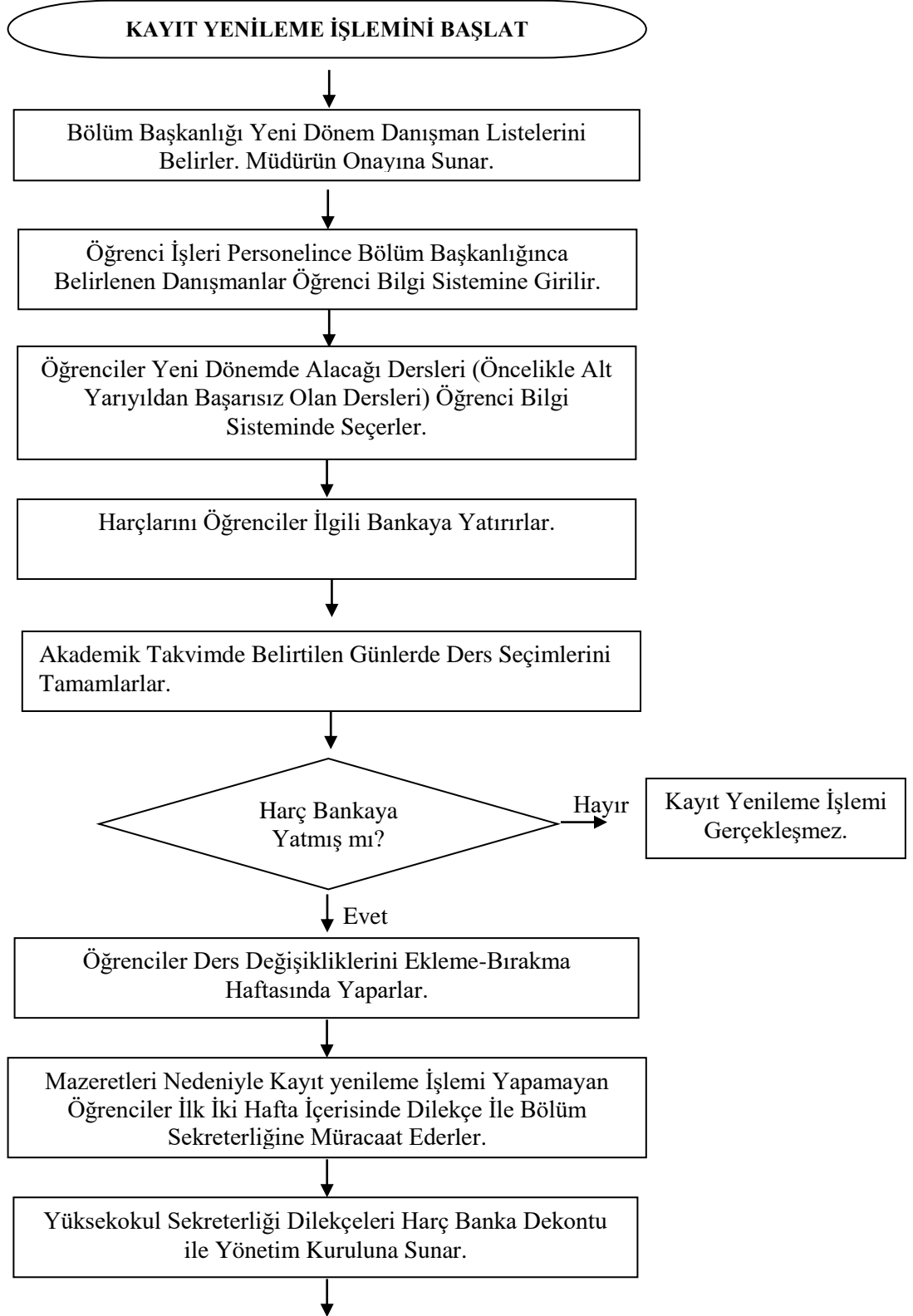



SELÇUK
ÜNİVERSİTESİ

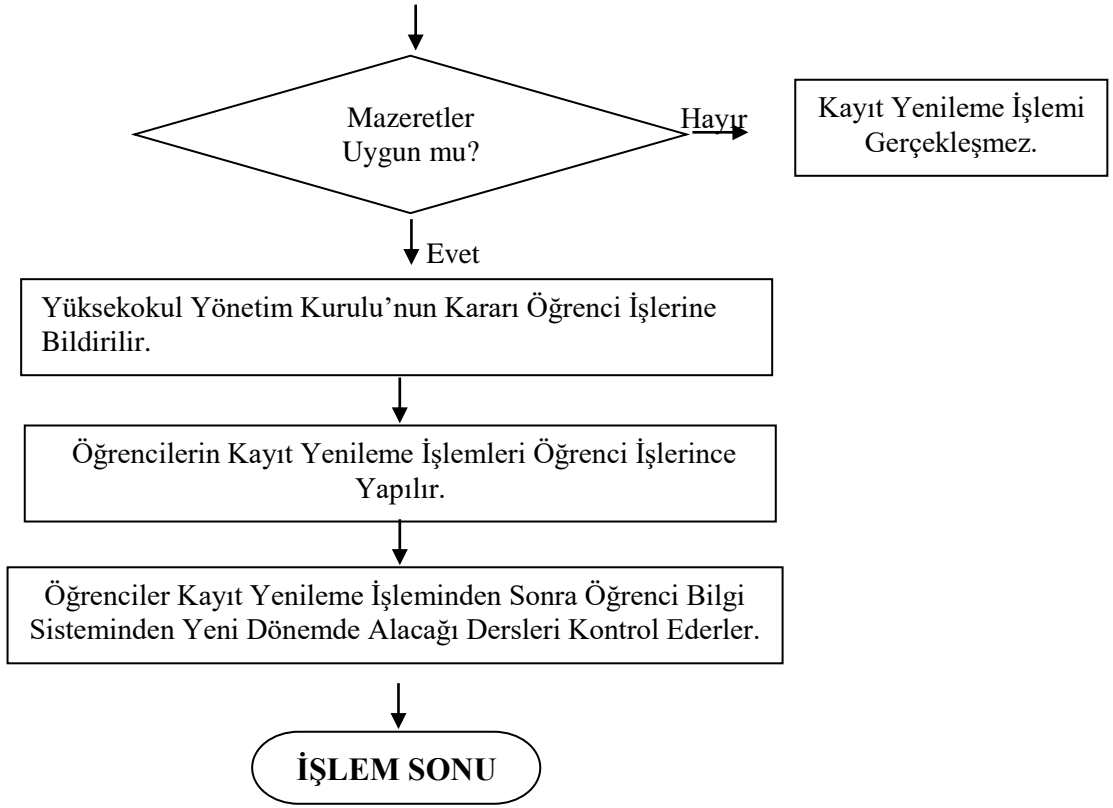



SELÇUK
ÜNİVERSİTESİ

S.Ü. SARAYÖNÜ MESLEK YÜKSEKOKULU

23- KAYIT SİLDİRME İŞLEMLERİ

SÜREÇ ADI :	Kayıt Sildirme Süreci		
SÜREÇ NO	23	TARİH/...../20....
SÜRECİN SORUMLULARI	Öğrenci, Öğrenci İşleri, Yönetim Kurulu		
SÜREÇ ORGANİZASYON İLİŞKİSİ	Öğrenci, Öğrenci İşleri, Yönetim kurulu, Müdürlük,		
ÜST SÜRECİ	Öğrenci İşleri Süreci		
SÜRECİN AMACI	Kaydını Sildirmek İsteyen Öğrencilerin Okul İle İlişisini Kesmek,,		
SÜRECİN SINIRLARI	Öğrenci Kaydını Sildirmek Üzere Yazılı İstekte Bulunması İle Başlar, Öğrencinin Kaydının Silinmesi ve Öğrenciye Lise Diplomasının Aslı Verilmesi İle Biter.		
SÜREÇ ADIMLARI	<ul style="list-style-type: none">• Öğrenci Kayıt Sildirmek Üzere yazılı İstekte Bulunur.• Öğrencinin Kayıt Sildirme İsteği Müdürlüğe Yüksekokul Sekreterliğince sunulur.• Öğrencinin İsteği Yüksekokul Müdürlüğünce Onaylanır.• Öğrencinin Kayıt Sildirme İsteği Müdürlükçe Uygun Görüldükten Sonra, İlişik Kesme Belgesini Gerekli Yerlere Onaylatır.• Lise Diplomasının Arkasına Kayıt Sildirme İşlemi İşlenir.• Lise Diplomasının Aslı Öğrenciye Verilir.• Öğrenci Bilgi Sisteminden Öğrencinin Kaydı Silinir.• Öğrenci Kredi Alıyorsa Kredi ve Yurtlar Kurumuna, Askerlik Şubesine Kaydının Silindiği Bildirilir.		
SÜREÇ PERFORMANS GÖSTERGELERİ	Performans Göstergesi		
	Kaydını Sildiren Öğrenci Yüzdesi ve Kayıt Silme Süresi.		

S.Ü. SARAYÖNÜ MESLEK YÜKSEKOKULU
Kayıt Silme Süreci Akış Şeması

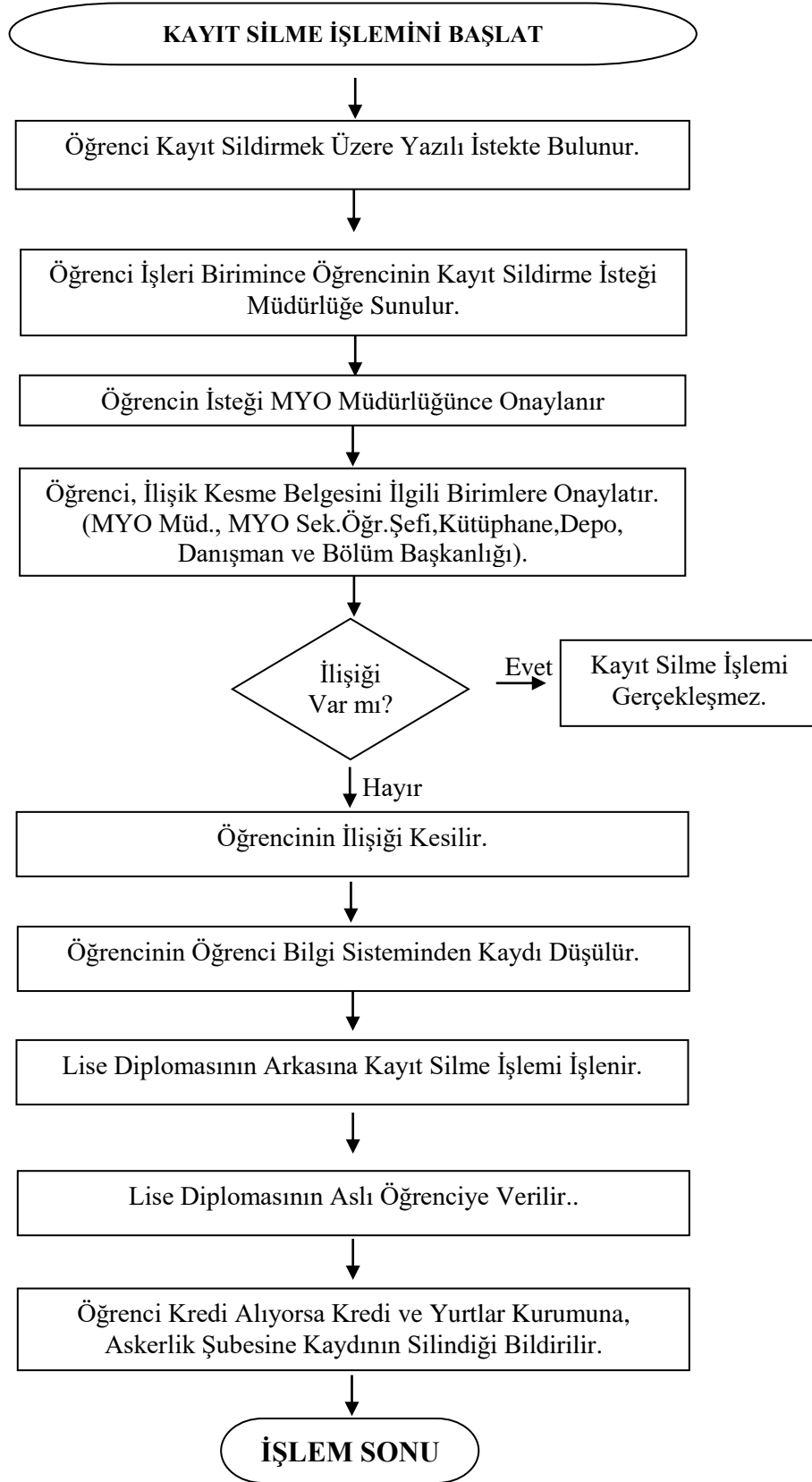



SELÇUK
ÜNİVERSİTESİ

S.Ü. SARAYÖNÜ MESLEK YÜKSEKOKULU

24- MEZUNİYET İŞLEMLERİ

SÜREÇ ADI :	Mezuniyet Süreci		
SÜREÇ NO	24	TARİH/...../20....
SÜRECİN SORUMLULARI	Öğrenci İşleri, Mezuniyet Komisyonları,		
SÜREÇ ORGANİZASYON İLİŞKİSİ	Öğrenci, Öğrenci İşleri, Mezuniyet Komisyonu, Bölüm, Yönetim Kurulu, Müdürlük, Rektörlük,		
ÜST SÜRECİ	Öğrenci İşleri Süreci		
SÜRECİN AMACI	Önlisans Diplomasının Verilmesi,		
SÜRECİN SINIRLARI	Öğrencinin Durumunun Mezuniyet Komisyonunca İncelenmeye Başlanması İle Başlar, Öğrencinin Mezun Edilmesi ve Mezuniyet Belgesinin, Onaylı Transkriptinin , diplomaeki ve Lise Diplomasının Aslının Verilmesi İle Biter.		
SÜREÇ ADIMLARI	<ul style="list-style-type: none">• Öğrenci İşleri Öğrencilerin notdurum belgelerini inceler, mezun olabilecekleri belirler.• Öğrenci İşleri Mezun olabilecek Durumda Olan Öğrencilerin Listesini Sistemden Alır. Mezuniyet Komisyonuna Gönderir.• Mezuniyet Komisyonunca Öğrencinin Durumu (Tüm Derslerini Almış mı? Kurum Stajını Yapmış mı? Mezuniyet Kredisi Yeterli mi?) Kontrol Edilir?.• Koşulları Sağlıyorsa Bölüm Başkanlığınca Mezuniyet Komisyon Kararları Müdürlüğün Onayına Sunulur.• Geçici Mezuniyet Belgesi / Diploması Hazırlanır.• Öğrenci İlişik Kesme Belgesini Gerekli Yerlere Onaylatır.• Lise Diplomasının Arkasına Mezuniyet İşlemi İşlenir.• Mezuniyet Belgesi / Ön Lisans Diploması, Diplomaeki, Lise Diplomasının Aslı ve Onaylı Transkripti Öğrenciye Verilir.• Öğrenci Bilgi Sisteminden Öğrencinin Durumu MEZUN şeklinde İşlenir. Gerekliyorsa Askerlik Şubesine mezun olduğu ilgili formla bildirilir.		
SÜREÇ PERFORMANS GÖSTERGELERİ	Performans Göstergesi		
	Mezun Olan Öğrenci Sayısı, Başarılı Bir Şekilde Tamamlanan Geçici Mezuniyet ve Ön Lisans Diplomasının Verilme Süresi.		

S.Ü. SARAYÖNÜ MESLEK YÜKSEKOKULU
Mezuniyet Süreci Akış Şeması

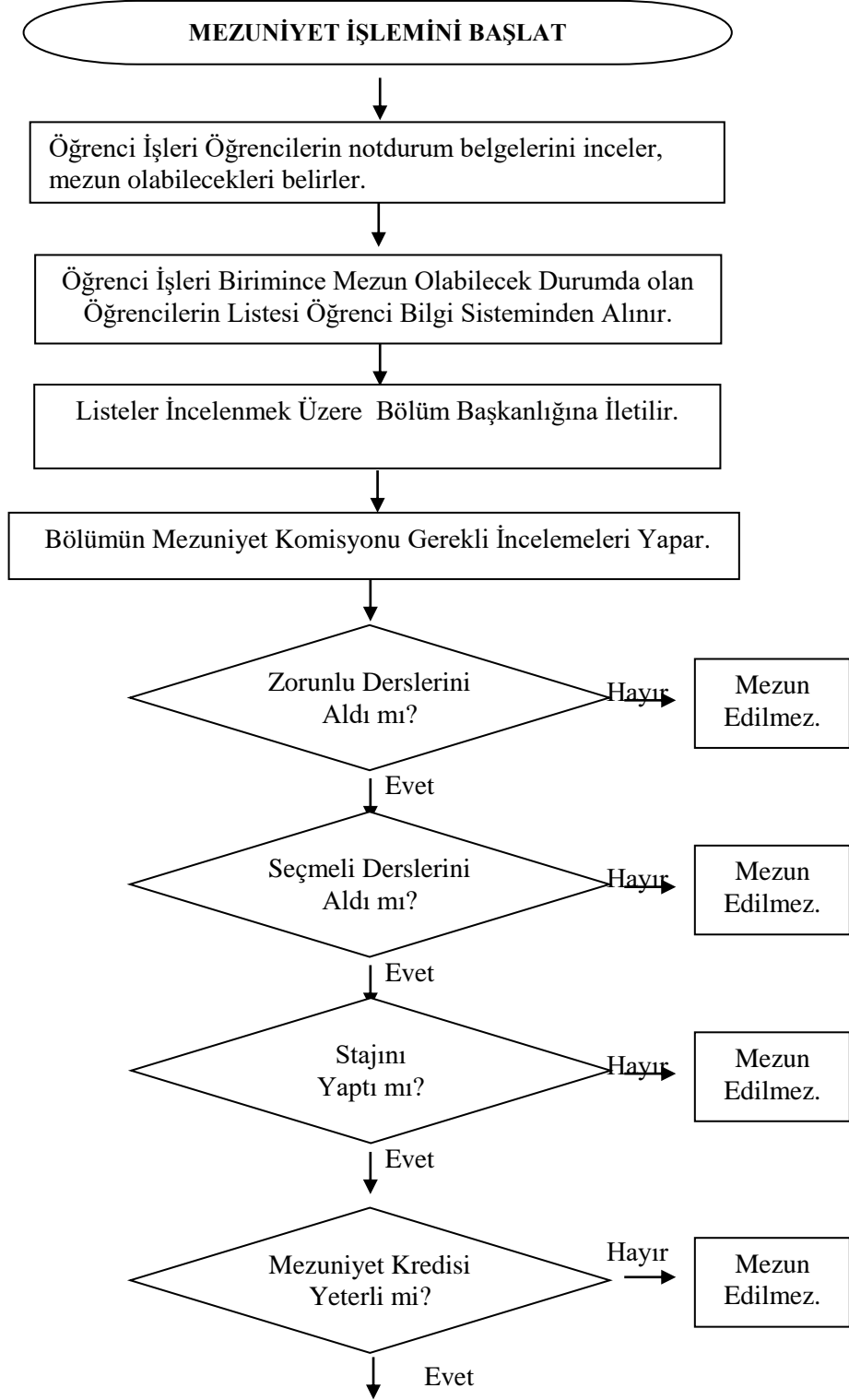

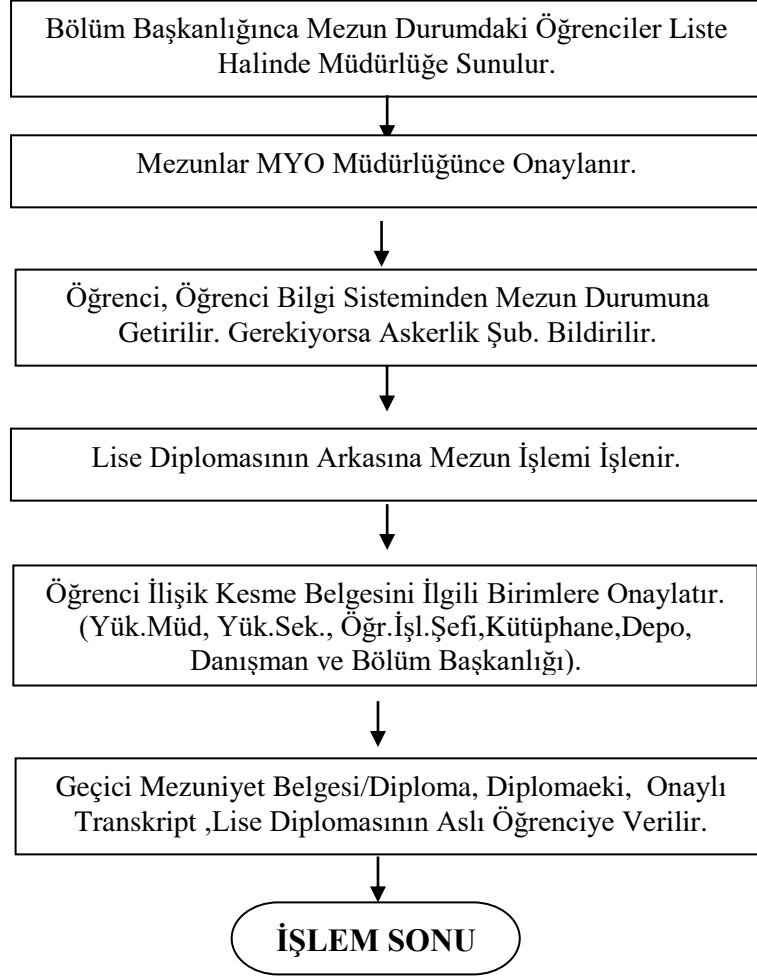



SELÇUK
ÜNİVERSİTESİ

S.Ü. SARAYÖNÜ MESLEK YÜKSEKOKULU

25- KURUM İÇİ YATAY GEÇİŞ İŞLEMLERİ

SÜREÇ ADI :	Kurum İçi Yatay Geçiş Süreci		
SÜREÇ NO	25	TARİH/...../20....
SÜRECİN SORUMLULARI	Bölüm Başkanlığı, Öğrenci İşleri, İntibak Komisyonları,		
SÜREÇ ORGANİZASYON İLİŞKİSİ	Öğrenci, Öğrenci İşleri, İntibak Komisyonu, Bölüm, Yönetim Kurulu, Müdürlük, Rektörlük,		
ÜST SÜRECİ	Öğrenci İşleri Süreci		
SÜRECİN AMACI	Öğrencilerin Kurum İçi Eşdeğer Diploma Programlarına Geçişinin Sağlanması,		
SÜRECİN SINIRLARI	Kontenjanların Belirlenip, Duyuru ve İlane Göre Başvuru Koşullarının Takibi İle Başlar, Kayıt Onayı İle Sona Erer.		
SÜREÇ ADIMLARI	<ul style="list-style-type: none">• Yüksekokul Bölüm Başkanlıklarınca Hangi Programlardan Hangi Programlara Yatay Geçiş Yapılacağı ve Kurum İçi Yatay Geçiş Kontenjanları Belirlenir. Yüksekokul Kuruluna Sunulur.• Konu Yüksekokul Kurulunda Görüşülerek Rektörlüğe Sunulur.• Konu Öğrenci İşleri Daire Başkanlığınca Senatoya Sunulur,• Senatoca Kabul Edilen Kontenjanlar ve şartlar Üniversite Web Sayfasında Yayınlanır.• Belirlenen Tarihlerde Öğrenciler İlgili Birimlere İstenen Evraklar ile Birlikte Başvurur.• Başvurular İntibak Komisyonlarınca İncelenir.• Evrakları Tam Olup, Durumu Yönetmeliğe Uygun Olanların Talepleri Kontenjan Dahilinde Uygun Görülür. Diğerleri Ret edilir.• Konu Yönetim Kurulunda Görüşüldükten Sonra Asil ve Yedek Liste Web'te Yayınlanır.• Durum İlgililere Tebliğ Edilir.• Kazanan Öğrenciler Belirtilen Tarihlerde İlgili MYO ya başvurarak Kesin Kayıtlarını Yaptırırlar.• MYO Müdürlüğü Öğrencilerin Dosyalarını Öğrencilerin Eski Okullarından İster.• Öğrenciler Öğrenci Bilgi Sistemine İşlenir.• Dersleri Atanır.• Önceki Üniversitede Aldığı Notlar Muaf İşlenir.• İlgili Askerlik Şubelerine Askerlik Durum Belgeleri Gönderilir.• Öğrencilere Yeni Kimlik Kartı Çıkartılır.		
SÜREÇ PERFORMANS GÖSTERGELERİ	Performans Göstergesi		
	Yatay Geçiş Sayısı Sayısı, Başarılı Bir Şekilde Tamamlanan Kurum İçi Yatay Geçiş Kayıt Süreci Sayısı ve Süresi.		

S.Ü. SARAYÖNÜ MESLEK YÜKSEKOKULU
Kurum İçi Yatay Geçiş Süreci Akış Şeması

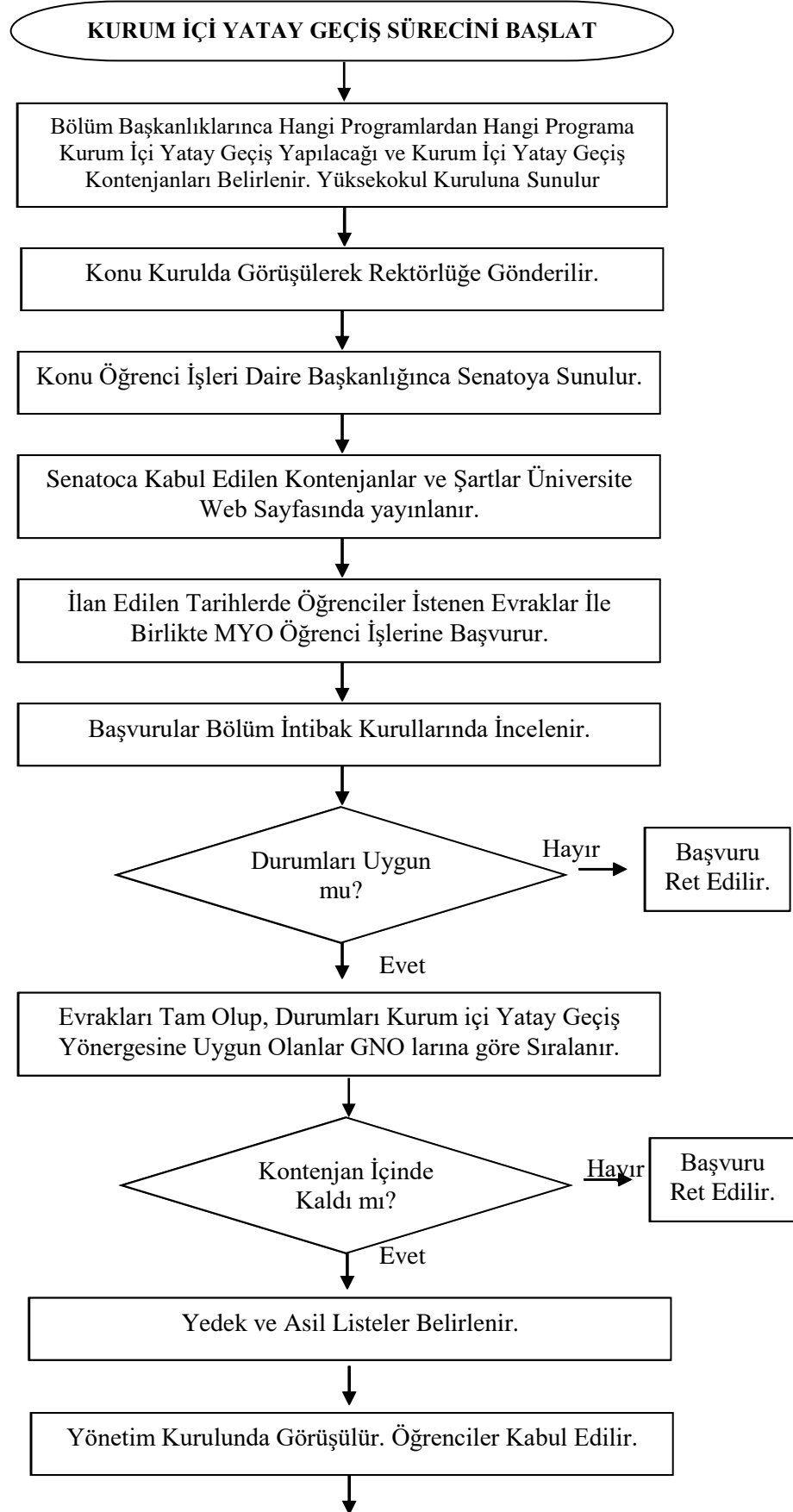

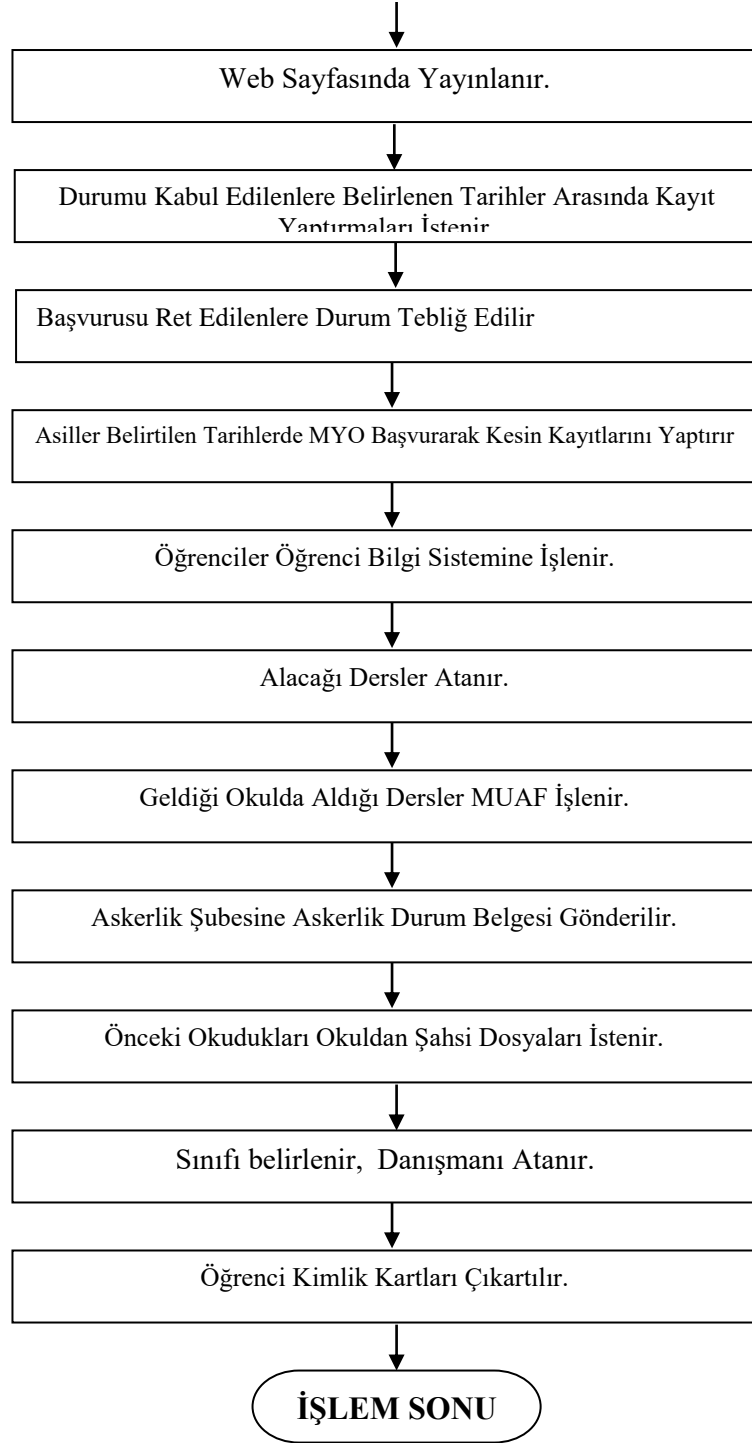



SELÇUK
ÜNİVERSİTESİ

S.Ü. SARAYÖNÜ MESLEK YÜKSEKOKULU

26- KURUMLAR ARASI YATAY GEÇİŞ İŞLEMLERİ

SÜREÇ ADI :	Kurumlar arası Yatay Geçiş Süreci		
SÜREÇ NO	26	TARİH/...../20....
SÜRECİN SORUMLULARI	Bölüm Başkanlığı, Öğrenci İşleri, İntibak Komisyonları,		
SÜREÇ ORGANİZASYON İLİŞKİSİ	Öğrenci, Öğrenci İşleri, İntibak Komisyonu, Bölüm, Yönetim Kurulu, Müdürlük, Rektörlük,		
ÜST SÜRECİ	Öğrenci İşleri Süreci		
SÜRECİN AMACI	Öğrencilerin Kurumlar arası Eşdeğer Diploma Programlarına Geçişinin Sağlanması,		
SÜRECİN SINIRLARI	Kontenjanların Belirlenip, Duyuru ve İlana Göre Başvuru Koşullarının Takibi İle Başlar, Kayıt Onayı İle Sona Erer.		
SÜREÇ ADIMLARI	<ul style="list-style-type: none">• Yüksekokul Bölüm Başkanlıklarınca Yönerge Doğrultusunda Kurumlar arası Yatay Geçiş Kontenjanları Belirlenir. Yüksekokul Kuruluna Sunulur.• Konu Yüksekokul Kurulunda Görüşülerek Rektörlüğe Sunulur.• Rektörlüğe Gönderilen Görüş Öğrenci İşleri Daire Başkanlığınca Senatoya Sunulur,• Senatoca Kabul Edilen Kontenjanlar YÖK'e Bildirilir.• Kurumlar arası Kontenjanlar ve Akademik Takvim YÖK'ün Web Sayfasında Yayınlanır.• Belirlenen Tarihlerde Öğrenciler İlgili Birimlere İstenen Evraklar ile Birlikte Başvurur.• Başvurular İntibak Komisyonlarınca İncelenir.• Evrakları Tam Olup, Durumu Yönetmeliğe Uygun Olanların Talepleri Kontenjan Dahilinde Uygun Görülür. Diğerleri Ret edilir.• Konu Yönetim Kurulunda Görüşüldükten Sonra Asil ve Yedek Liste Web'te Yayınlanır.• Durum İlgililere Tebliğ Edilir.• Kazanan Öğrenciler Belirtilen Tarihlerde İlgili MYO ya başvurarak Kesin Kayıtlarını Yaptırırlar.• MYO Müdürlüğü Öğrencilerin Dosyalarını Öğrencilerin Eski Okullarından İster.• Öğrenciler Öğrenci Bilgi Sistemine İşlenir.• Dersleri Atanır.• Önceki Üniversitede Aldığı Notlar Muaf İşlenir.• İlgili Askerlik Şubelerine Askerlik Durum Belgeleri Gönderilir.• Öğrencilere Yeni Kimlik Kartı Çıkartılır.		
SÜREÇ PERFORMANS GÖSTERGELERİ	Performans Göstergesi		
	Yatay Geçiş Sayısı, Başarılı Bir Şekilde Tamamlanan Kurum arası Yatay Geçiş Kayıt Süreci Sayısı ve Süresi.		

S.Ü. SARAYÖNÜ MESLEK YÜKSEKOKULU
Kurumlar arası Yatay Geçiş Süreci Akış Şeması

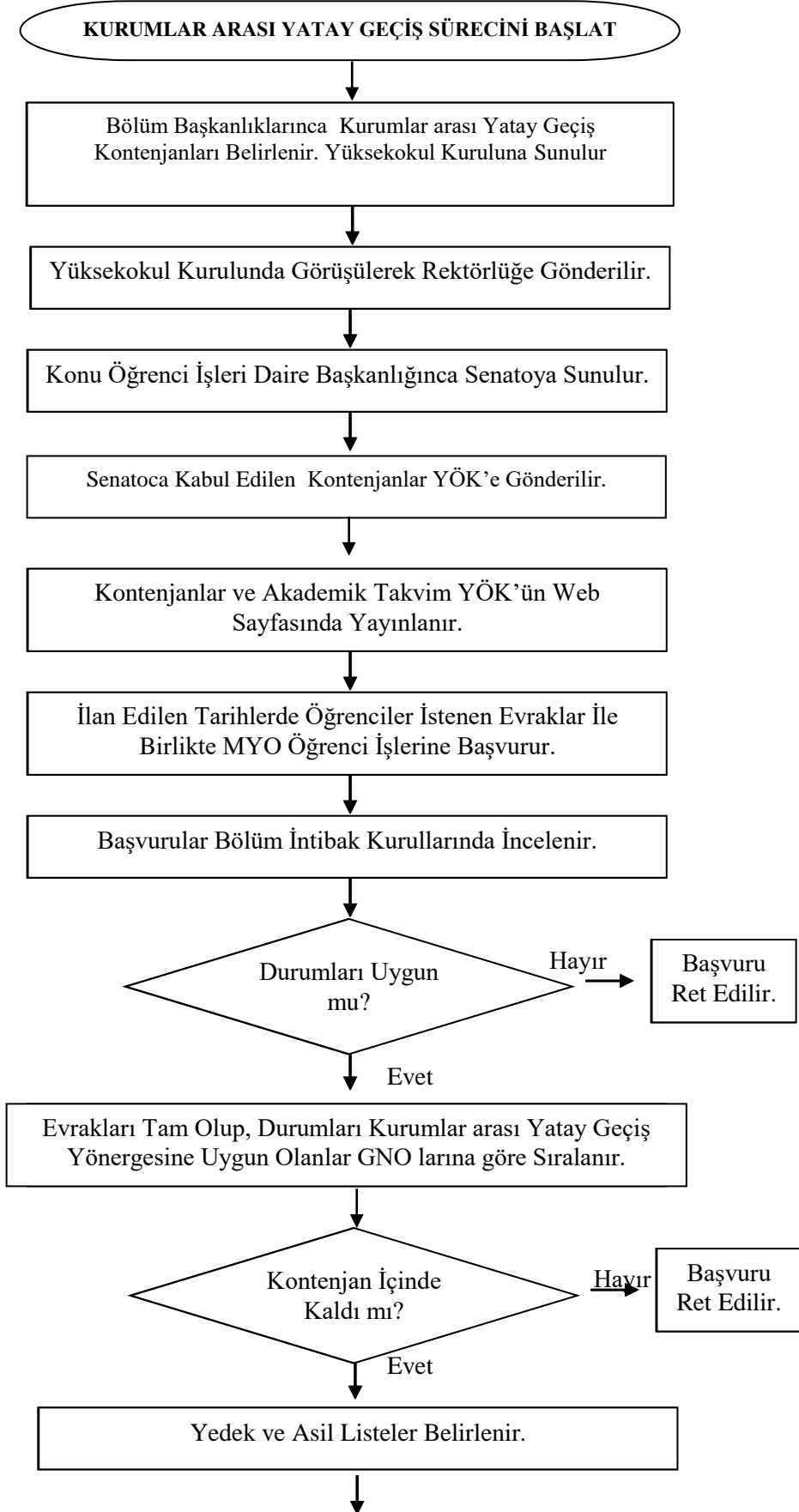

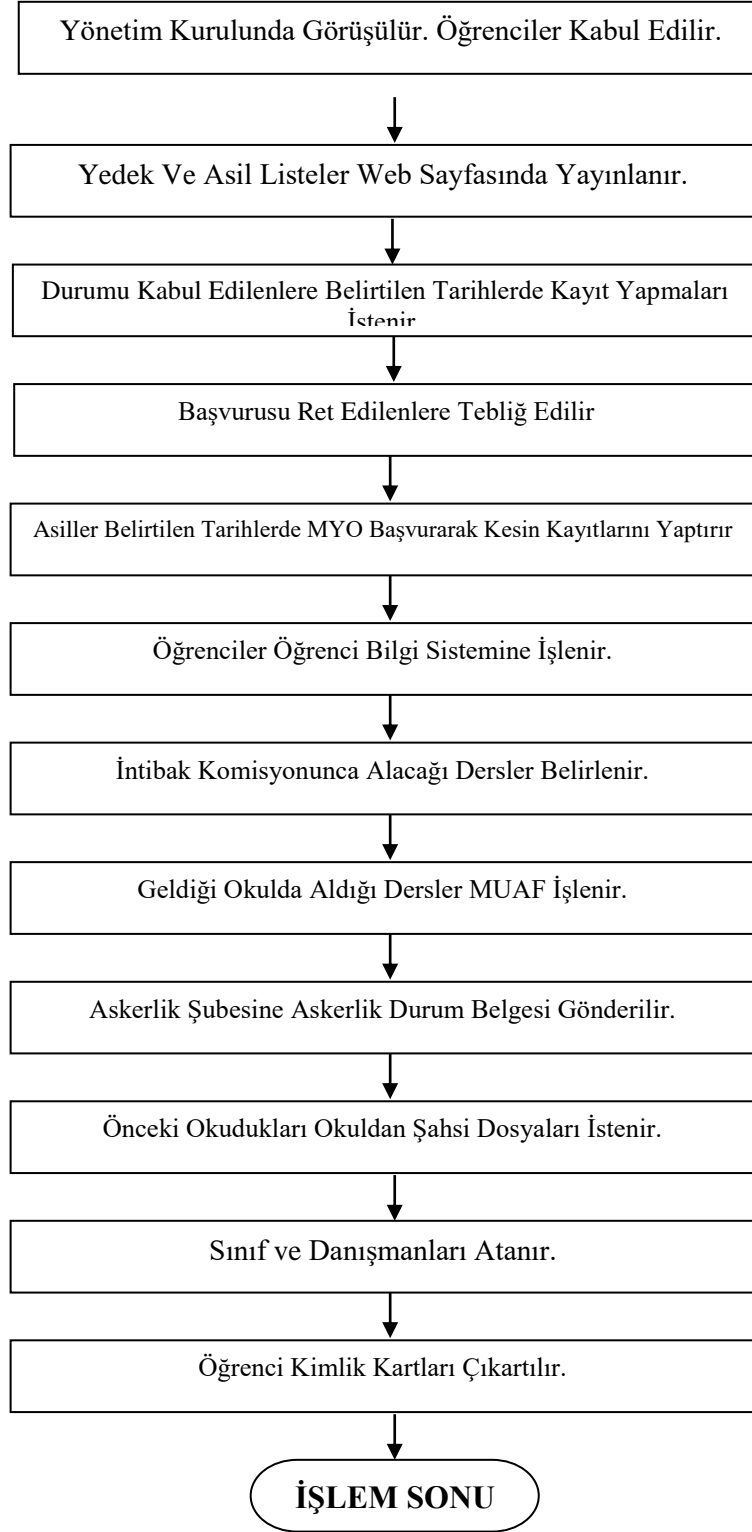



SELÇUK
ÜNİVERSİTESİ

S.Ü. SARAYÖNÜ MESLEK YÜKSEKOKULU

27- TECİL YAZILARININ ASKERLİK ŞUBESİNE GÖNDERİLMESİ İŞLEMLERİ

SÜREÇ ADI :	Tecil Yazılarının Askerlik Şubesine Gönderilmesi Süreci		
SÜREÇ NO	27	TARİH/...../20....
SÜRECİN SORUMLULARI	Öğrenci İşleri, Yüksekokul Sekreteri		
SÜREÇ ORGANİZASYON İLİŞKİSİ	Öğrenci İşleri, Yüksekokul Sekreteri, Öğrenci,		
ÜST SÜRECİ	Öğrenci İşleri Süreci		
SÜRECİN AMACI	Halen Öğrenimine devam Etmekte Olup Askerlik Çağına gelen Erkek Öğrencilerin Yazılarını Yazarak Askerlik Tecil İşlemlerini Halletmek,		
SÜRECİN SINIRLARI	Öğrencilerin Durumlarının Tespit Edilmesi İle Başlar, Askerlik Şubelerine Yazı Gönderilmesi İle Sona Erer.		
SÜREÇ ADIMLARI	<ul style="list-style-type: none">• Öğrencilerin Durumları Tespit Edilir.• Askerlik Çağına gelenlere Ek-G Belgesi Düzenlenerek Gönderilir.• Askerlik Şubesinden Bilgi İsteği Var İse 31 Ekim'e kadar Askerlik Şubesine yazı Gönderilir.		
SÜREÇ PERFORMANS GÖSTERGELERİ	Performans Göstergesi		
	Askerlik Tecil İşlemleri Halledilen Öğrenci Sayısı,		



S.Ü. SARAYÖNÜ MESLEK YÜKSEKOKULU
Erkek Öğrenciler İçin Tecil Yazılarının Askerlik Şubesine
Gönderilme Süreci

SELÇUK
ÜNİVERSİTESİ

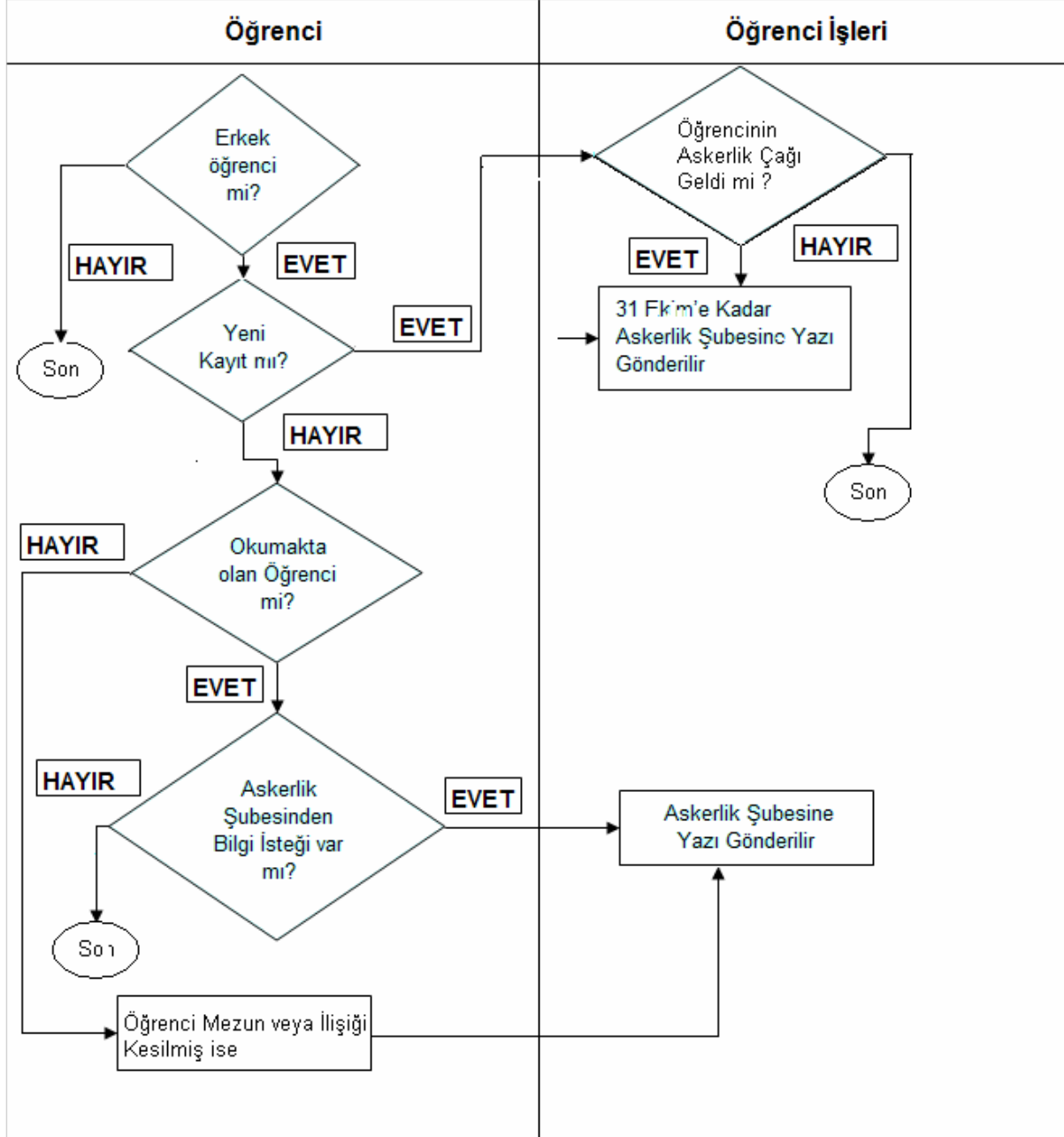



SELÇUK
ÜNİVERSİTESİ

S.Ü. SARAYÖNÜ MESLEK YÜKSEKOKULU

28- SINAVLARA İTİRAZ İŞLEMLERİ

SÜREÇ ADI :	Sınavlara İtiraz Süreci		
SÜREÇ NO	28	TARİH/...../20....
SÜRECİN SORUMLULARI	Bölüm Başkanları, Dersi Veren Öğretim Elemanı		
SÜREÇ ORGANİZASYON İLİŞKİSİ	Bölüm Başkanları, Dersi Veren Öğretim Elemanı, Öğrenci, Öğrenci İşleri		
ÜST SÜRECİ	Öğrenci İşleri Süreci		
SÜRECİN AMACI	Öğrencilerin Mağduriyetlerini Engellemek,		
SÜRECİN SINIRLARI	Öğretim Elemanının Notları Sisteme Girmesi İle Başlar, Notun Düzeltilerek Yeni Notun Sisteme Girilmesi Ya Da Herhangi Bir Yanlışlığın Olmadığının Tespiti Halinde Öğrenci Ve Öğretim Üyesine Bildirilmesi İle Sona Erer.		
SÜREÇ ADIMLARI	<ul style="list-style-type: none">• Ara Sınav-Final Sınavı Değerlendirildikten Sonra Öğretim Elemanları Sisteminden Bilişim Sistemine Giriş Yapar Ve Onay Verdikten Sonra İlan Edilmiş Olur.• Eğitim Öğretim Ve Sınav Yönetmeliğine Göre 7 Gün İçerisinde Öğrenci Sınav Notuna Maddi Hata İtiraz Dilekçesi Verir.• Sınav Dosyası Komisyon Tarafından Açılır, İlgili Sınav Kağıdı Sorumlu Öğretim Elemanı Tarafından Kontrol Edilir.• Sınav Kağıdında Maddi Hata Olup Olmadığı İncelenir.• Maddi Hatanın Anlaşılması Halinde Yönetim Kuruluna Sunulur.• Yönetim Kurulu Kararı İle Not Düzeltilir.• Durum Öğrenciye Bildirilir.• Yeni Not Öğrenci Bilgi Sistemine Girilir.• Hata Yok İse İtiraz Rededilir. Öğrenciye Bildirilir.		
SÜREÇ PERFORMANS GÖSTERGELERİ	Performans Göstergesi		
	Sınavlara İtiraz Eden Öğrenci Sayısı, İtirazları Kabul Edilen Öğrenci Sayısı		

S.Ü. SARAYÖNÜ MESLEK YÜKSEKOKULU
Sınavlara İtiraz Süreci Akış Şeması

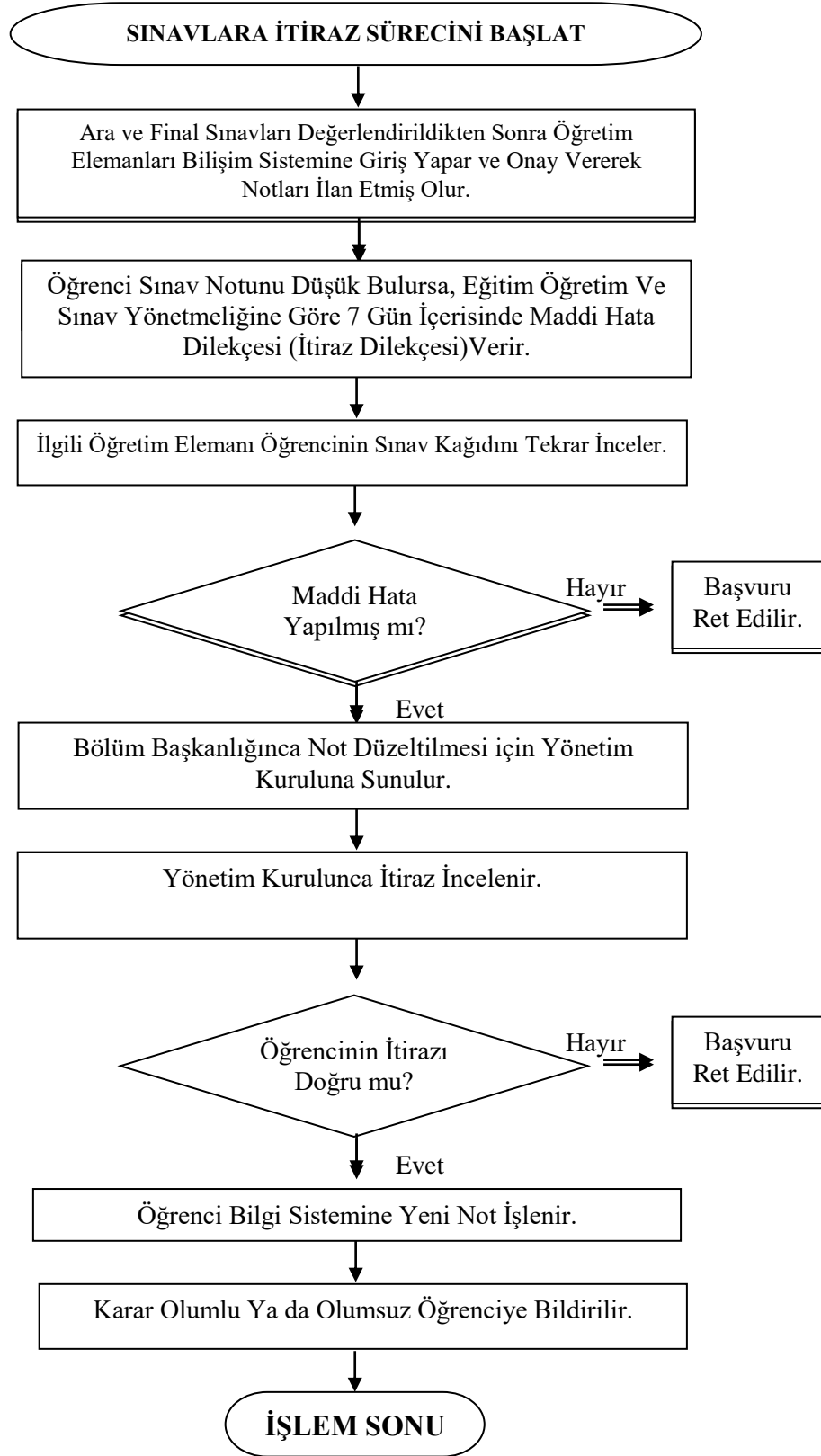



29- MAZERET SINAVI İŞLEMLERİ

SÜREÇ ADI :	Mazeret Sınavı Süreci		
SÜREÇ NO	29	TARİH/...../20....
SÜRECİN SORUMLULARI	Bölüm Başkanları,		
SÜREÇ ORGANİZASYON İLİŞKİSİ	Bölüm Başkanları, Dersi Veren Öğretim Elemanı, Öğrenci, Öğrenci İşleri, Yönetim Kurulu		
ÜST SÜRECİ	Öğrenci İşleri Süreci		
SÜRECİN AMACI	Mazereti Olup da Ara ve Final Sınavlarına Girememiş Olan Öğrencilerin Daha Sonra Bu Sınavlara Girebilmelerini Sağlamak,		
SÜRECİN SINIRLARI	Öğrencilerin Belgesi ile Birlikte Dilekçe vermesi İle Başlar, Mazerete Sınav Sonuçlarının Öğrenci Bilgi Sistemine Girilmesi İle Sona Erer.		
SÜREÇ ADIMLARI	<ul style="list-style-type: none">• Mazereti Nedeniyle Sınavlara Giremeyen Öğrenci Mazeretini Belgelendirerek Mazeret Sınavına Girmek İçin Öğrenci İşlerine Dilekçe İle Başvurur.• Bölüm Başkanlığı Dilekçeleri Yönetim Kuruluna Sunar.• Mazeretler Yönetim Kurulunca Uygun Görülürse Öğrenciler Mazeret Sınavına Girerler.• Mazeretler Uygun Görülmezse Öğrencinin Talebi Ret edilir.• Bölüm Başkanlığınca Mazeret Sınavı Gün ve Yerleri Açıklanır.• Belirtilen Gün ve Yerde İlgili Öğretim Elemanınca Mazeret Sınavları Yapılır.• Mazeret Sınavı Notları Not Onay Formları Bölüm Başkanlığına Teslim Edilir.• Notlar Öğrenci İşlerince Öğrenci Bilgi Sistemine Girilir.• Öğretim elemanınca Sınav Evrakları Bölüm Başkanlığına Teslim Edilir.		
SÜREÇ PERFORMANS GÖSTERGELERİ	Performans Göstergesi		
	Mazeret Sınavına Giren Öğrenci Sayısı,		

S.Ü. SARAYÖNÜ MESLEK YÜKSEKOKULU
Sınavlara İtiraz Süreci Akış Şeması

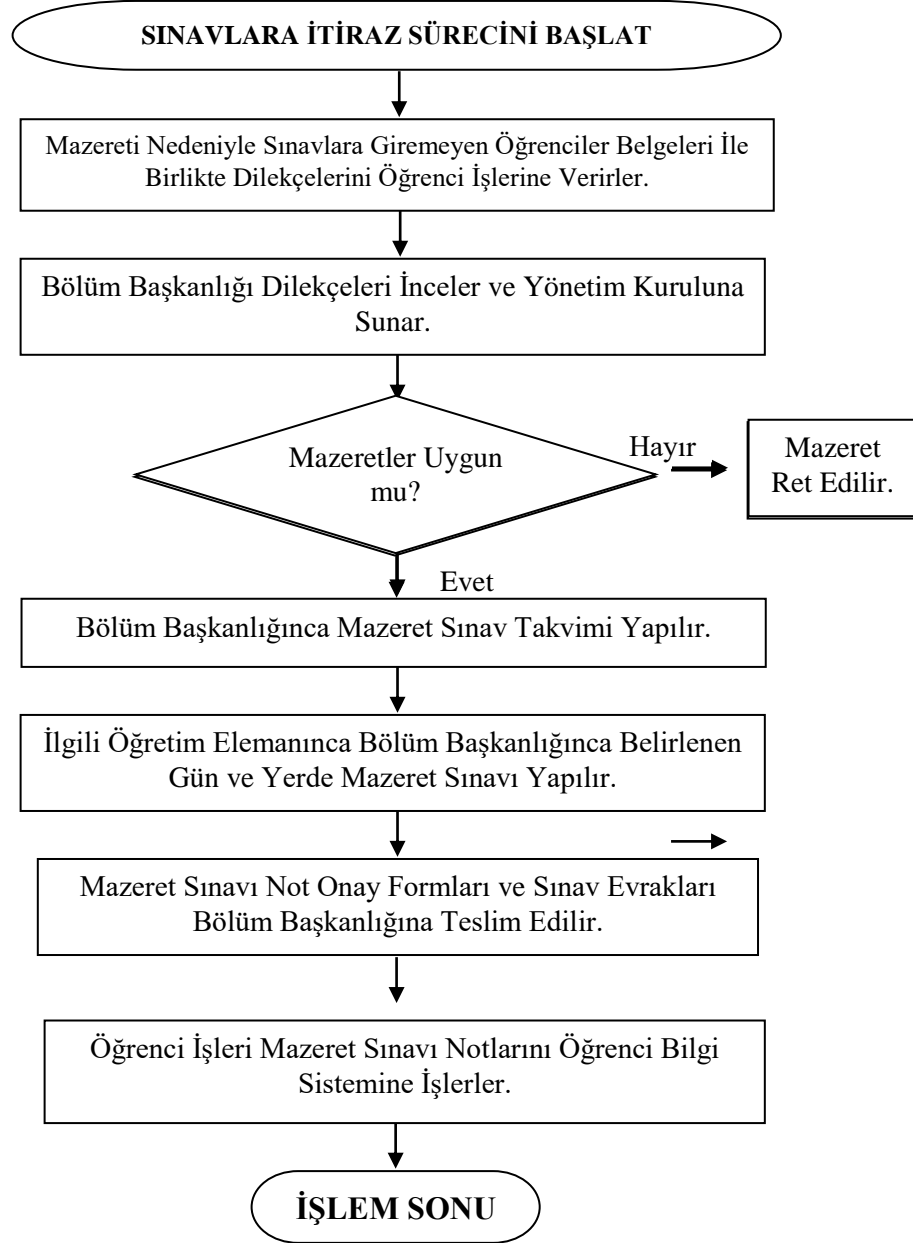



SELÇUK
ÜNİVERSİTESİ

S.Ü. SARAYÖNÜ MESLEK YÜKSEKOKULU

30- TEK DERS SINAVI İŞLEMLERİ

SÜREÇ ADI :	Tek Ders Sınavı Süreci		
SÜREÇ NO	30	TARİH/...../20....
SÜRECİN SORUMLULARI	Bölüm Başkanları,		
SÜREÇ ORGANİZASYON İLİŞKİSİ	Bölüm Başkanları, Dersi Veren Öğretim Elemanı, Öğrenci, Öğrenci İşleri, Yönetim Kurulu		
ÜST SÜRECİ	Öğrenci İşleri Süreci		
SÜRECİN AMACI	Öğrencilerin Mezun Olabilmeleri İçin Başarısız Bir Derslerinin Kalması Halinde Başarısız Dersi İçin Tek Ders Sınav Hakkı Vererek Mezun Olmalarını Sağlamak,		
SÜRECİN SINIRLARI	Öğrencinin Tek Ders Sınavına Girmek İçin Dilekçe vermesi İle Başlar, Tek Ders Sınav Sonuçlarının Öğrenci Bilgi Sistemine Girilmesi İle Sona Erer.		
SÜREÇ ADIMLARI	<ul style="list-style-type: none">• Mezun Olmak İçin Bir Dersi Kalan Öğrenci Tek Ders Sınavına Girmek İçin Öğrenci İşlerine Dilekçe İle Başvurur.• Bölüm Başkanı Gelen Dilekçeleri ve Öğrencilerin Transkriptlerini İnceler.• Durumları Uygun Olan Öğrencilerin Dilekçelerini Yönetim kuruluna Sunar.• Tek Ders Sınavına Girecek Öğrencilerin Dilekçeleri Yönetim kurulunca Uygun Bulunursa Öğrenciler Tek ders Sınavına Girerler.• İlgili Öğretim elemanınca tek ders Sınavı Yapılır.• Not Onay Formları ve Sınav Evrakları Bölüm Başkanlığına teslim Edilir.• Öğrenci İşlerince Notlar Bilgi Sistemine İşlenir.		
SÜREÇ PERFORMANS GÖSTERGELERİ	Performans Göstergesi		
	Tek Ders Sınavına Giren Öğrenci Sayısı,		

S.Ü. SARAYÖNÜ MESLEK YÜKSEKOKULU
Tek Ders Sınav Süreci Akış Şeması

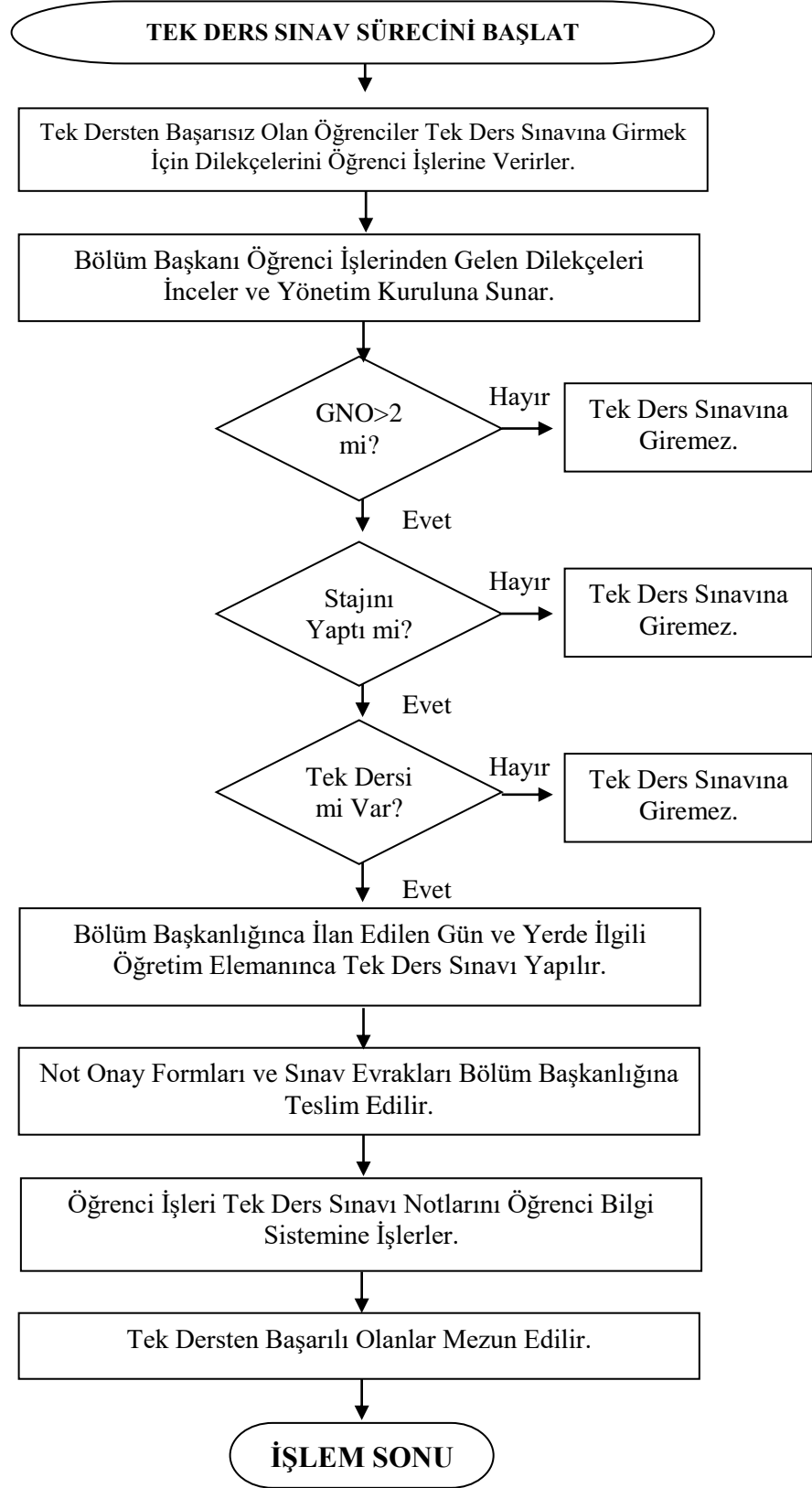



SELÇUK
ÜNİVERSİTESİ

S.Ü. SARAYÖNÜ MESLEK YÜKSEKOKULU

31- EVRAK AKIŞI İŞLEMLERİ

SÜREÇ ADI :	Evrak Akış Süreci		
SÜREÇ NO	31	TARİH/...../20....
SÜRECİN SORUMLULARI	Yüksekokul Müdürü, Yüksekokul Sekreteri, Yazı İşleri		
SÜREÇ ORGANİZASYON İLİŞKİSİ	Yüksekokul Sekreteri, Yüksekokul Müdürü, Yazı İşleri, İlgili Birimler/Kişiler, Posta Görevlisi, Rektörlük		
ÜST SÜRECİ	Yönetim İşletişim Süreci		
SÜRECİN AMACI	Gelen Giden Yazıların Düzgün Bir Şekilde Akışını Sağlamak,		
SÜRECİN SINIRLARI	Yazılan Yazıları Rektörlük Yazı İşlerinden/Diğer Birimlerden Müdürlüğe Gelmesi/Gitmesi İle Başlar, Gelen Yazı İlgili Birime/Kişiyeye Ulaşması ya da Cevap Yazılması İle Son Bulur.		
SÜREÇ ADIMLARI	<ul style="list-style-type: none">• Gelen / Giden Yazıları Rektörlük Yazı İşleri/Postaneden Getirip Götürmek İçin Bir Görevli Görevlendirilir.• Görevli Her gün Sabah ve Öğleden Sonra Yazıları Rektörlüğe/Postaneye Götürür, Getirir.• Gelen yazılar Yazı İşlerince İmza Kartonuna Konarak Yüksekokul Müdürüne Sunulur.• Müdür Yazıları Gördükten Sonra Paraflar. Yüksekokul Sekreterine Gönderir.• Yüksekokul Sekreteri Yazıların Dağıtımını Yapar ve Gereği İle İlgili Yazılara Not Düşer.• Yazılar Tekrar Evrak Kayıt Bürosuna Gelir. Kayıt Altına Alınır.İlgililere/İlgili Birimlere Dağıtımları Yapılır. Cevap Yazılacaksa Cevap Yazılır. Evraklar Bilgi Amaçlı Geldi İse Dosyasına Kaldırılır.		
SÜREÇ PERFORMANS GÖSTERGELERİ	Performans Göstergesi		
	Gelen Giden Evrak Sayısı,		



S.Ü. SARAYÖNÜ MESLEK YÜKSEKOKULU
Evrak Akış İşlemleri Akış Seması

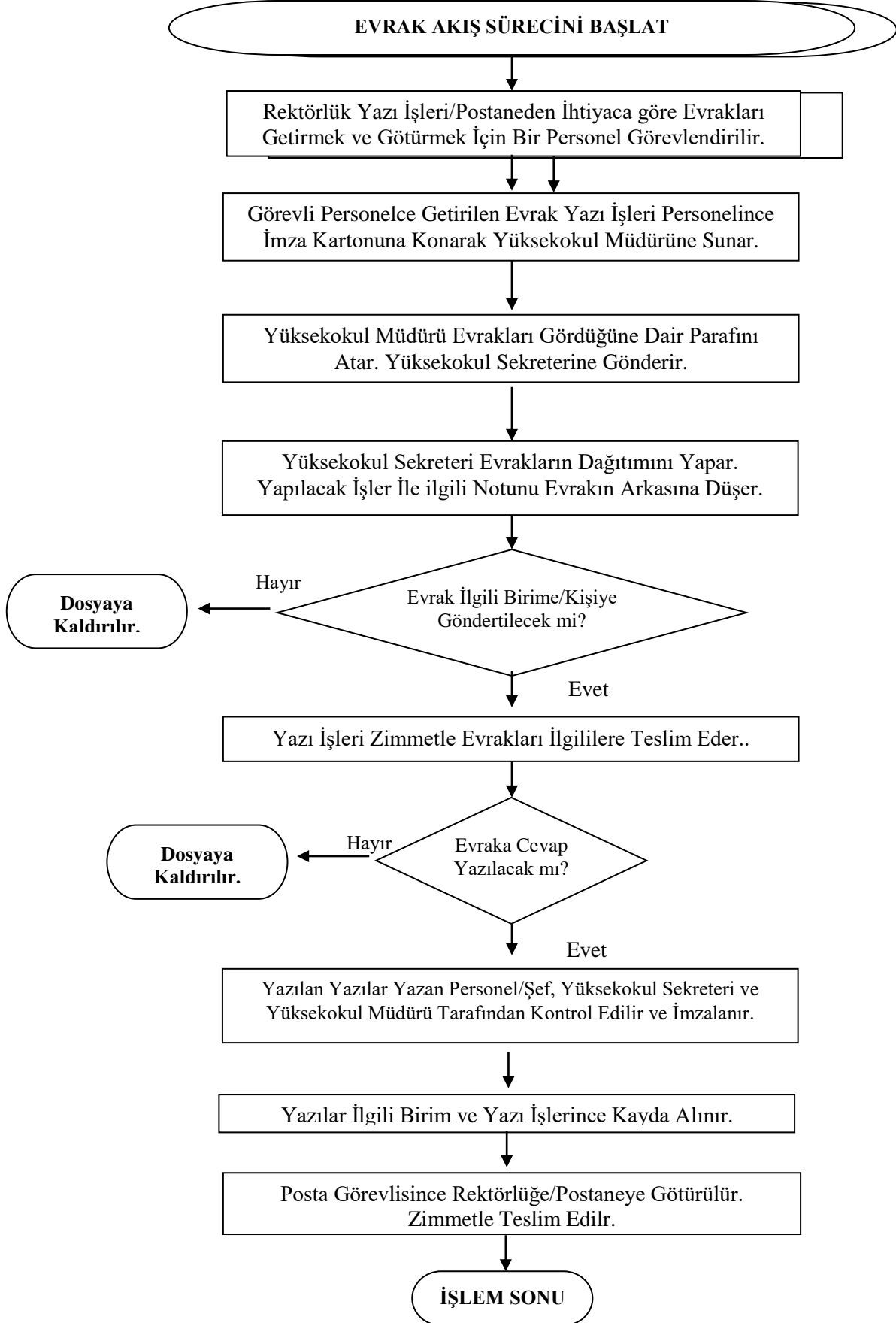

32- TERFİ İŞLEMLERİ

SÜREÇ ADI :	Akademik ve İdari Hizmetler Sınıfında Bulunan Personelin Terfi İşlemleri Akış Süreci		
SÜREÇ NO	32	TARİH/...../20....
SÜRECİN SORUMLULARI	Yüksekokul Müdürü, Yüksekokul Sekreteri, Personel İşleri, Personel Daire Başkanlığı, Rektörlük		
SÜREÇ ORGANİZASYON İLİŞKİSİ	Yüksekokul Sekreteri, Yüksekokul Müdürü, Personel İşleri, Personel Daire Başkanlığı, Rektörlük		
ÜST SÜRECİ	Yönetim İşletişim Süreci		
SÜRECİN AMACI	Akademik ve İdari Hizmetler Sınıfında Bulunan Personelin Terfi İşlemlerini Zamanında Yapmak,		
SÜRECİN SINIRLARI	Akademik ve İdari Hizmetler Sınıfında Bulunan Personelin Terfisi, Personel Daire Başkanlığının Terfi Onayının Rektörlüğe Teklifi ile Başlar, Rektörlüğün Onayından Sonra İlgiliye Tebliği İle Sona Eder.		
SÜREÇ ADIMLARI	<ul style="list-style-type: none"> • Akademik ve İdari Hizmetler Sınıfında Bulunan Personelin Terfi Tarihi Geldiği Zaman Personel Daire Başkanlığı Tarafından Rektörlük Makamına Teklifte Bulunur. • Teklif Yazısı Personel İşlerinde Görevli Personeller Tarafından Yazılır. • Teklif Rektörlükçe Onaylanır, İlgili Birimlere Gönderilir. • Onay Suretinin Bir Sureti Rektörlük Personel D.Başkanlığının Sicil Bürosunda Gönderilir. • Onay Sureti İlgiliye Tebliğ Edilir. • Onay Suretinin Bir Nüshası Maaşa Yansıtılmak Üzere Muhasebe Birimine Verilir. 		
SÜREÇ PERFORMANS GÖSTERGELERİ	Performans Göstergesi		
	Terfi Onayı Alınan Personel Sayısı,		

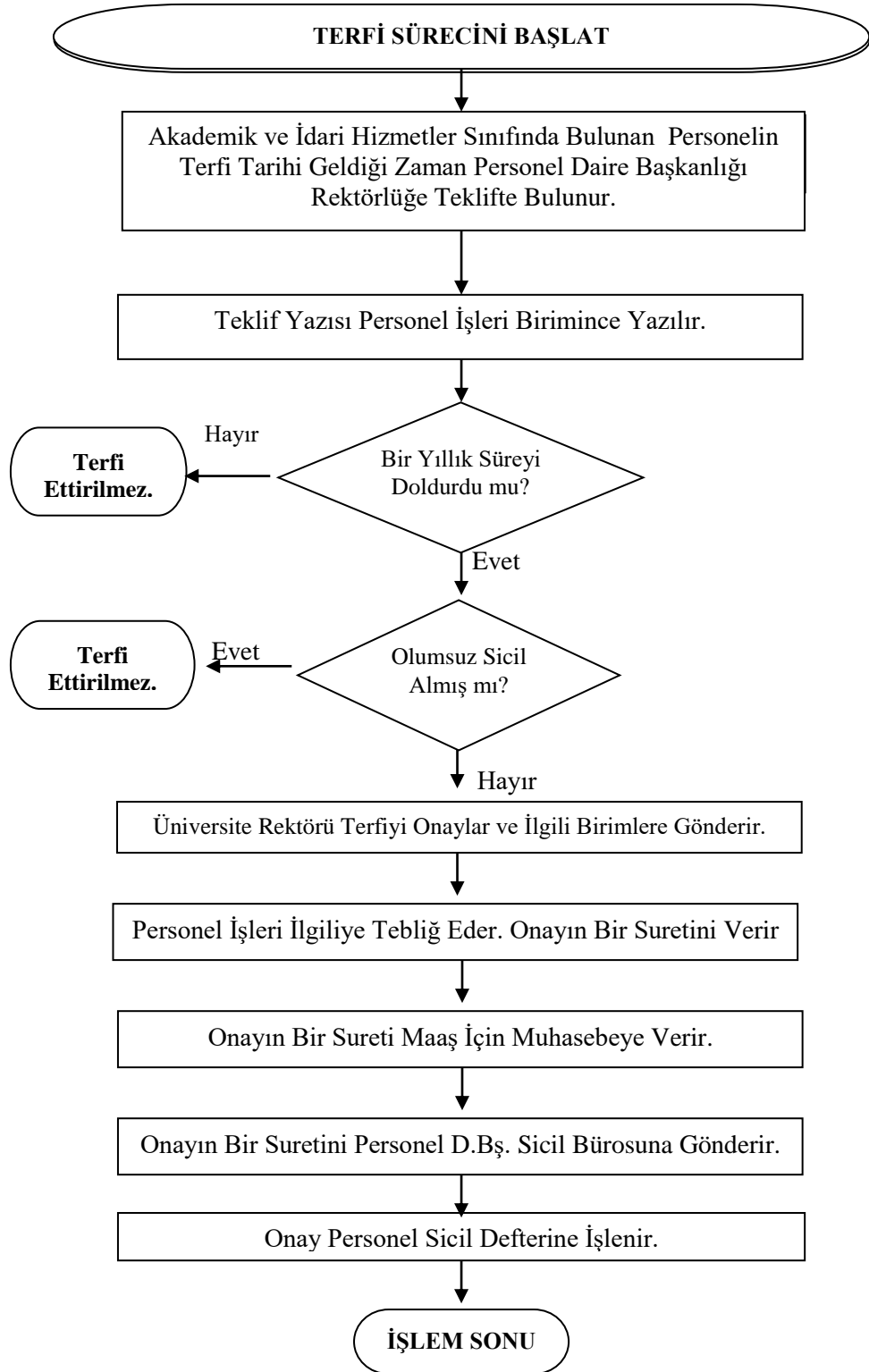



SELÇUK
ÜNİVERSİTESİ

S.Ü. SARAYÖNÜ MESLEK YÜKSEKOKULU

33- AKADEMİK PERSONEL GÖREV SÜRESİ UZATILMASI İŞLEMLERİ

SÜREÇ ADI :	Akademik Personelin Görev Süresi Uzatılması İşlemleri Akış Süreci		
SÜREÇ NO	33	TARİH/...../20....
SÜRECİN SORUMLULARI	Yüksekokul Müdürü, Yüksekokul Sekreteri, Bölüm Başkanı, Personel İşleri		
SÜREÇ ORGANİZASYON İLİŞKİSİ	Yüksekokul Sekreteri, Bölüm Başkanı, Yüksekokul Müdürü, Personel İşleri, Rektörlük		
ÜST SÜRECİ	Yönetim İşletişim Süreci		
SÜRECİN AMACI	Akademik Personelin Görev Süresi Uzatılması İşlemlerini Zamanında Yapmak,		
SÜRECİN SINIRLARI	Akademik Personelin Görev Süresi Uzatılması Yazısının Bölüm Başkanlığından Yönetim Kuruluna Sunulması İle Rektörlük Onayından Sonra İlgiliye Tebliği İle Sona Eder.		
SÜREÇ ADIMLARI	<ul style="list-style-type: none">• Akademik Personel Görev Süresinin Uzatılma Zamanını Takip Etmekle Yükümlüdür.• Bölüm Başkanlığı Akademik Personelin Görev Süresinin Uzatılması İle İlgili Dilekçeyi (İhtiyaç Duyarsa Görev Süresince Yapmış Olduğu Çalışmalar ile İlgili Rapor İsteyebilir) Kendi Görüşünden de Bahsederek Yönetim Kuruluna Sunar.• Yönetim Kurulu Üyeleri Adı Geçenin Görev Süresinin Uzatılıp Uzatılmaması Yönünde Oylama Yapar.• Uzatılması Kabul Edilirse Yönetim Kurulu Kararı Müdürlüğün de Görüşü ile Personel D. Başkanlığına Gönderilir.• Rektörlükçe Görev Süresinin Uzatılmasına Onay Verilir.• Onay İlgiliye Tebliğ Edilir.• Onayın Bir Sureti İlgilinin Şahsi Dosyasına Konur.		
SÜREÇ PERFORMANS GÖSTERGELERİ	Performans Göstergesi		
	Görev Süresi Uzatılan Akademik Personel Sayısı,		

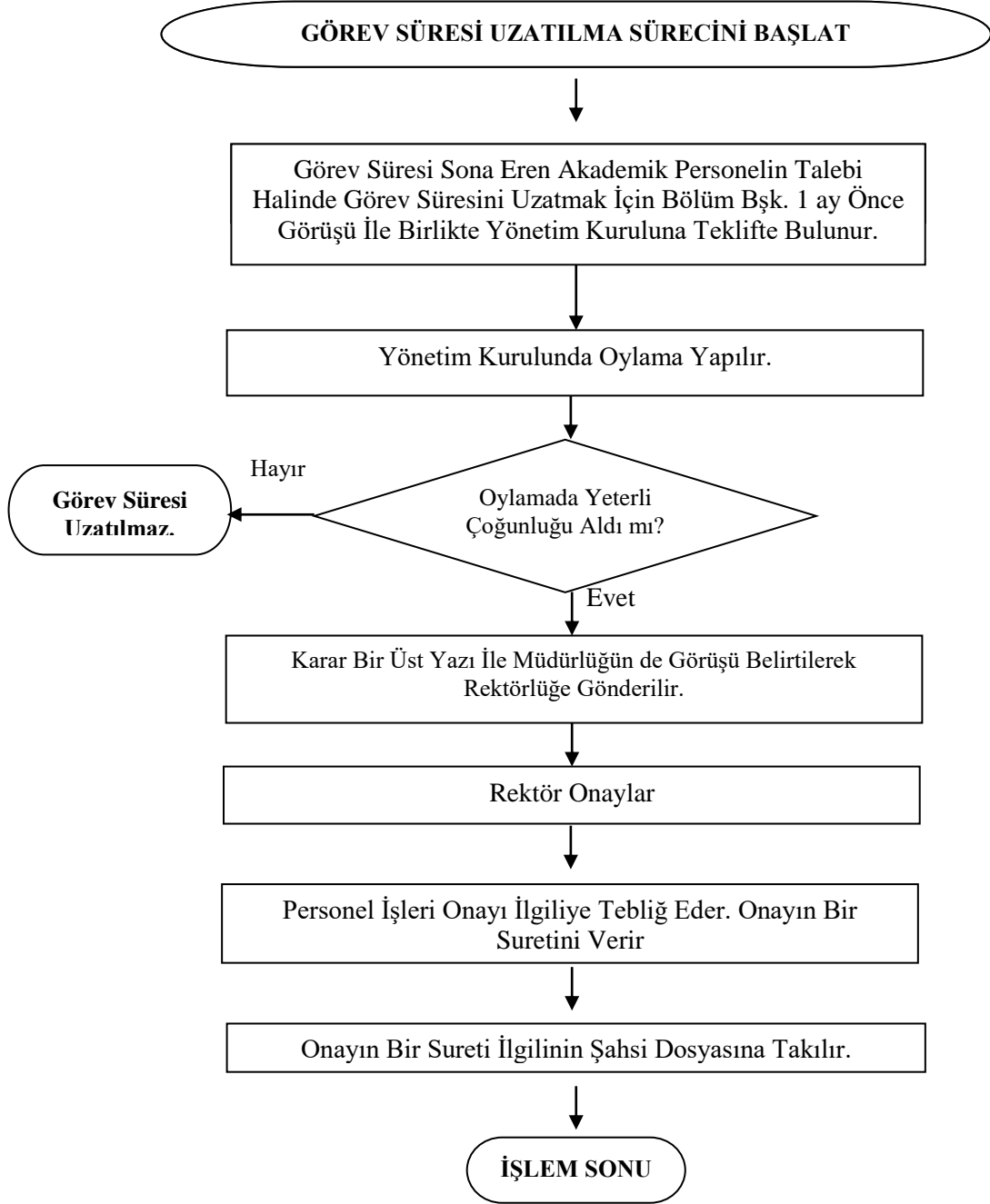



34- DERS MUAFİYET İŞLEMLERİ

SÜREÇ ADI :	Ders Muafiyet İşlemleri Akış Süreci		
SÜREÇ NO	34	TARİH/...../20....
SÜRECİN SORUMLULARI	Bölüm Başkanı, İntibak Komisyonu		
SÜREÇ ORGANİZASYON İLİŞKİSİ	Yüksekokul Sekreteri, Bölüm Başkanı, Yüksekokul Müdürü, İlgili Öğretim Elemanları, İntibak Komisyonu, Öğrenci,		
ÜST SÜRECİ	Eğitim-Öğretim Süreci		
SÜRECİN AMACI	Öğrencilerin Daha önce Okuduğu Yükseköğretim Programında aldığı ve Geçtiği Derslerin Muaf Tutulmasını Sağlamak,		
SÜRECİN SINIRLARI	Öğrencinin Öğrenci İşlerine Dilekçe vermesi İle Başlar, Muaf Tutulan Notların Öğrenci Bilgi Sistemine İşlenmesi İle Sona Erer.		
SÜREÇ ADIMLARI	<ul style="list-style-type: none">• Öğrenci daha Önce Okuduğu Yükseköğretim Kurumunda aldığı ve başarılı Olduğu Derslerin Transkriptini ve Ders İçeriklerini Öğrenci İşlerine verir.• Bölüm Başkanlığı, Öğrencinin Geçtiği İçerik ve kredi Bakımından Uygun Olan Derslerin Muaf Tutulabilmesi İçin Dersi Veren Öğretim Elemanının Görüşünü Alır.• İlgili Öğretim Elemanının Uygun Görüşleri Doğrultusunda, Bölüm İntibak Komisyonu, Muaf Tutulacak Dersler İle İlgili Karar Alır.• Bölüm Başkanlığı Alınan İntibak Komisyonu Kararını Yönetim kuruluna Sunar.• Yönetim Kurulu Uygun Görürse Onaylanır.• Karar Öğrenciye tebliğ Edilir.• Kararın Bir Sureti Öğrenci İşlerine verilir.• Öğrenci İşleri Muaf Tutulan Dersleri Öğrenci Bilgi Sistemine İşlenir.• Öğrenciye İsterse Muaf Derslerin Kredisi Kadar Üst yarıyıldan Ders Alması Sağlanır.		
SÜREÇ PERFORMANS GÖSTERGELERİ	Performans Göstergesi		
	Muafiyet Dilekçesi Veren Öğrenci Sayısı,		



SELÇUK
ÜNİVERSİTESİ

S.Ü. SARAYÖNÜ MESLEK YÜKSEKOKULU

35- DANIŞMANLARIN BELİRLENMESİ İŞLEMLERİ

SÜREÇ ADI :	Danışmanların Belirlenmesi İşlemleri Akış Süreci		
SÜREÇ NO	35	TARİH/...../20....
SÜRECİN SORUMLULARI	Bölüm Başkanı,		
SÜREÇ ORGANİZASYON İLİŞKİSİ	Bölüm Başkanı, Yönetim Kurulu, İlgili Öğretim Elemanları, Öğrenci,		
ÜST SÜRECİ	Eğitim-Öğretim Süreci		
SÜRECİN AMACI	Öğrencilerin Problemlerinin Kolay Bir Şekilde Çözümlemesini Sağlamak,		
SÜRECİN SINIRLARI	Yeni Kayıt Olan Öğrencilere Danışmanların Atanması İle Başlar, Danışmanların Öğrenci Bilgi Sistemine İşlenmesi İle Sona Erer.		
SÜREÇ ADIMLARI	<ul style="list-style-type: none">• Her Eğitim Öğretim Yılı Başında Yeni Kayıt Olan Öğrencilere ya da Önceki Yıllarda Belirlenen Danışmanlıklarda Bir Değişiklik Var İse Bölüm Başkanlığınca Danışmanlıklar Belirlenir.• Danışman Öğretim Elemanları Bölüm Başkanlığınca Yönetim Kurulunun Onayına sunulur.• Yönetim Kurulunca Danışmanların Uygun Görülmesi Halinde Öğrenci İşleri Bilgi Sistemine İşlenir.• Danışmanlıkları İlgili Öğretim Elemanlarına Tebliğ Edilir.• Öğrencilere Öğrenci Bilgi Sisteminde Danışmanları Atanır.• Danışmanlar Öğrencilerin Sorunlarını Çözmede Öğrencilere Yardımcı Olur, Yol Gösterir.		
SÜREÇ PERFORMANS GÖSTERGELERİ	Performans Göstergesi		
	Danışman Atanan Öğrenci Sayısı,		



SELÇUK
ÜNİVERSİTESİ

S.Ü. SARAYÖNÜ MESLEK YÜKSEKOKULU
Danışman Öğretim Elemanlarının Belirlenmesi İşlemleri Akış Şeması

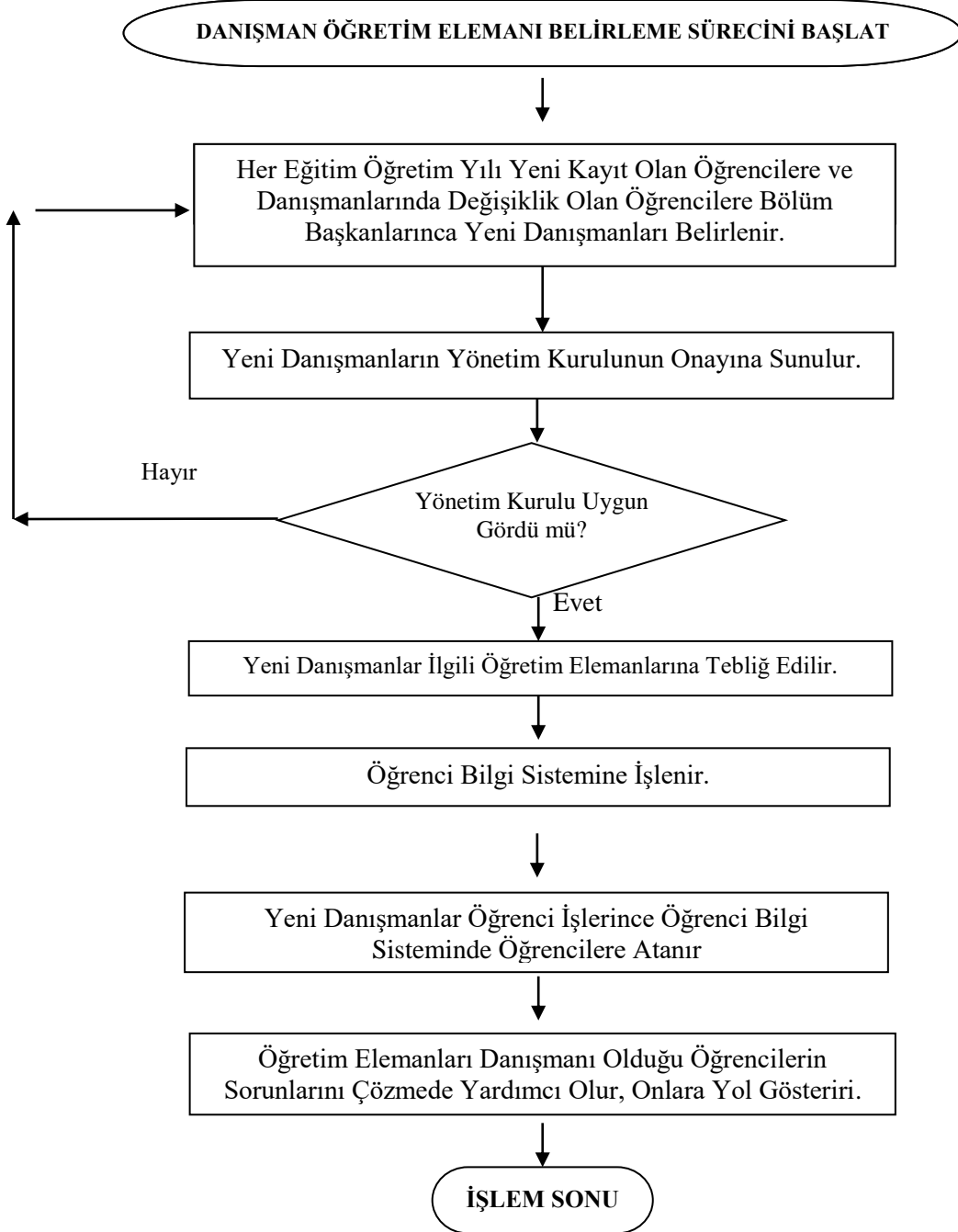

36- ÖĞRENCİ BELGESİ VERME İŞLEMLERİ

SÜREÇ ADI :	Öğrenci Belgesi Verme İşlemleri Akış Süreci		
SÜREÇ NO	36	TARİH/...../20....
SÜRECİN SORUMLULARI	Öğrenci İşleri, Yüksekokul Sekreteri		
SÜREÇ ORGANİZASYON İLİŞKİSİ	Yüksekokul Sekreteri, Öğrenci İşleri, Öğrenci,		
ÜST SÜRECİ	Eğitim-Öğretim Süreci		
SÜRECİN AMACI	Öğrenciler En kısa Sürede Öğrenci belgesi Vermek,		
SÜRECİN SINIRLARI	Öğrencilerin Öğrenci İşlerine Başvurması ile başlar, Yüksekokul Sekreterince İmzalanıp Mühürlenmesi İle Son Bulur.		
SÜREÇ ADIMLARI	<ul style="list-style-type: none"> • Öğrenci, Öğrenci Belgesi Almak İçin Öğrenci İşlerine Şahsen/Vekaleten Sözlü Başvuruda Bulunur. • Öğrenci İşleri Çalışanları Gelen Talep Doğrultusunda Öğrenci Belgesini Öğrenci Bilgi Sistemi Programından Çıkartır. • Kontrolünü yapar ve Paraflar, Yüksekokul Sekreterine İmzaya Sunar. • Yüksekokul Sekreteri İmzaladıktan Sonra Öğrenci Belgesi Sekreterlikçe Mühürlenir. • Belge Öğrenciye verilir. 		
SÜREÇ PERFORMANS GÖSTERGELERİ	Performans Göstergesi		
	Öğrenci Belgesi Verilen Öğrenci Sayısı, Öğrenci Belgesi Verilme Hızı,		

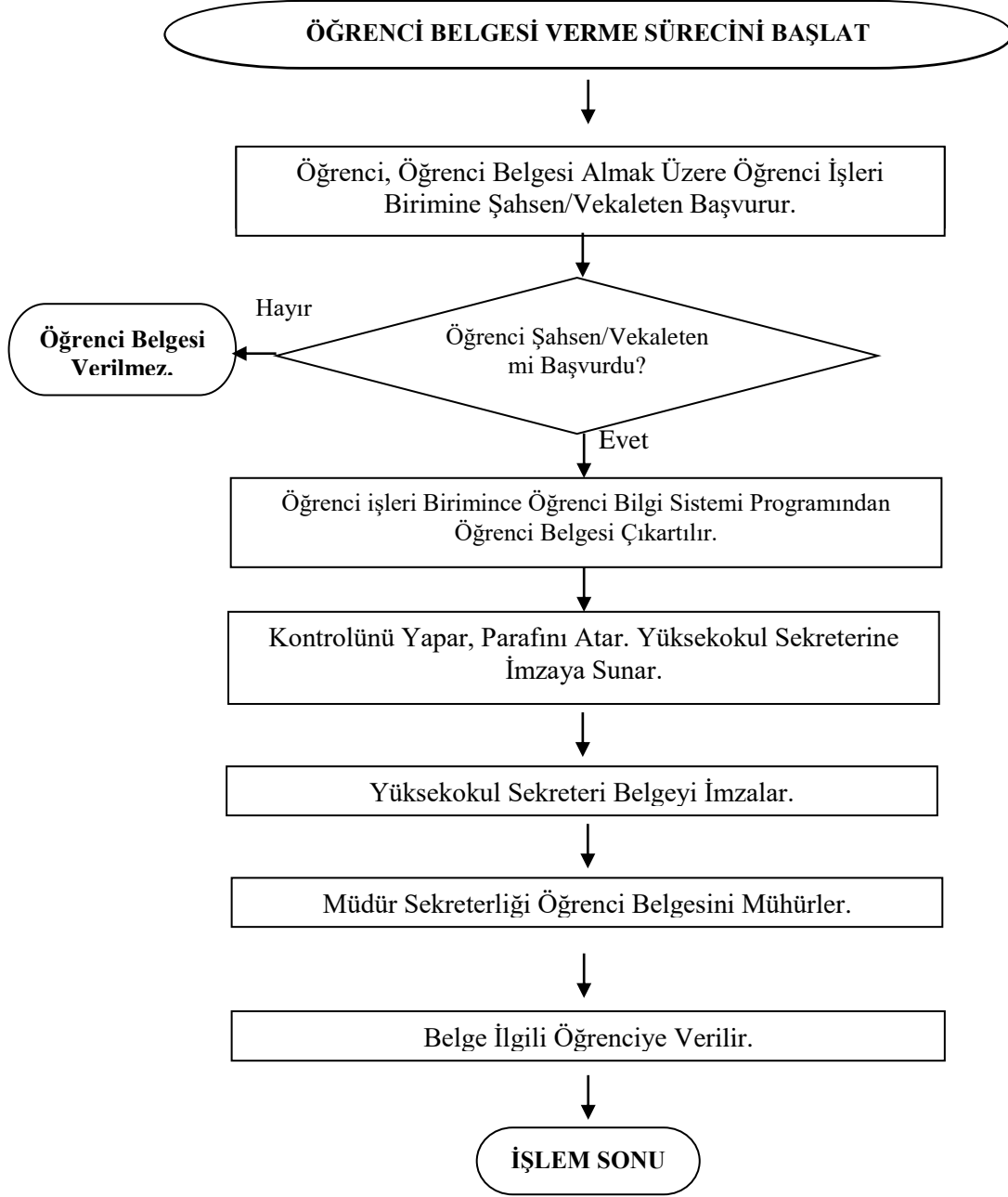



SELÇUK
ÜNİVERSİTESİ

S.Ü. SARAYÖNÜ MESLEK YÜKSEKOKULU

37- ÖĞRENCİYE TRANSKRİPT VERME İŞLEMLERİ

SÜREÇ ADI :	Transkript Verme İşlemleri Akış Süreci		
SÜREÇ NO	37	TARİH/...../20....
SÜRECİN SORUMLULARI	Öğrenci İşleri, Yüksekokul Sekreteri		
SÜREÇ ORGANİZASYON İLİŞKİSİ	Yüksekokul Sekreteri, Öğrenci İşleri, Öğrenci,		
ÜST SÜRECİ	Eğitim-Öğretim Süreci		
SÜRECİN AMACI	Öğrencilerin En kısa Sürede Transkript Almalarını sağlamak,		
SÜRECİN SINIRLARI	Öğrencilerin Öğrenci İşlerine Başvurması ile başlar, Yüksekokul Sekreterince İmzalanıp Mühürlenmesi İle Son Bulur.		
SÜREÇ ADIMLARI	<ul style="list-style-type: none">• Öğrenci, Transkript Almak İçin Öğrenci İşlerine Şahsen/Vekaleten Sözlü Başvuruda Bulunur.• Öğrenci İşleri Çalışanları Gelen Talep Doğrultusunda Transkripti Öğrenci Bilgi Sistemi Programından Çıkartır.• Kontrolünü yapar ve Paraflar, Yüksekokul Sekreterine İmzaya Sunar.• Yüksekokul Sekreteri İmzaladıktan Sonra Transkript Sekreterlikçe Mühürlenir.• Belge Öğrenciye verilir.		
SÜREÇ PERFORMANS GÖSTERGELERİ	Performans Göstergesi		
	Transkript Verilen Öğrenci Sayısı, Transkript Verilme Hızı,		

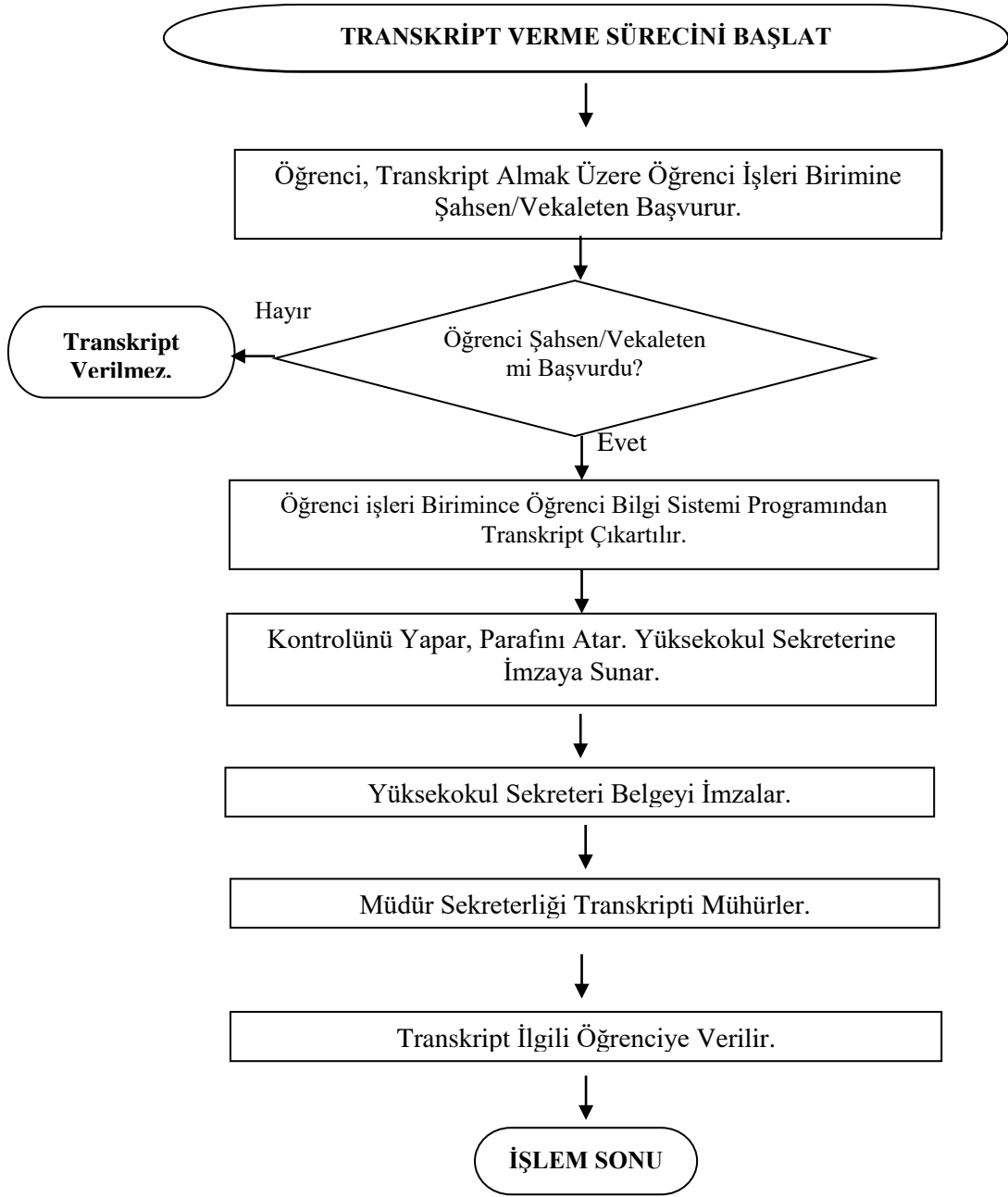



38- EKDERS ÜCRETLERİNİN ÖDEMESİ İŞLEMLERİ

SÜREÇ ADI :	Ekders Ücretlerinin Ödemesi İşlemleri Süreci		
SÜREÇ NO	38	TARİH	.../.../20...
SÜRECİN SORUMLULARI	Yüksekokul Müd. Yüksekokul Sek. Bölüm Başk. Öğr. Elemanları ve Mali İşl. Sorumlu Memuru		
SÜREÇ ORGANİZASYON İLİŞKİSİ	Yüksekokul Müd. Yüksekokul Sek. Bölüm Başk. Öğr. Elemanları ve Mali İşl. Sorumlu Memuru, Rektörlük		
ÜST SÜRECİ	Yönetim İşletişim Süreci		
SÜRECİN AMACI	Öğretim Elemanlarının Zorunlu Ders Yüğü Fazlasının Ücretinin Ödenmesi		
SÜRECİN SINIRLARI	Öğretim Elemanlarının Ay Sonunda Zorunlu Ders Yüğü Fazlasının Sisteme Girmeleri ile Başlar, Rektörlük Tarafından Hesaplarına Ücretlerinin Aktarılması ile Son Bulur.		
SÜREÇ ADIMLARI	<ul style="list-style-type: none">• Öğretim Elemanları Zorunlu Ders Yüğü Fazlasını Ay Sonunda Sisteme Girer.• Bölüm Başkanı Puantajı Sistemden Alarak Kontrol Eder, Onaylayarak Yüksekokul Müdürünün Onayına Sunar.• Yüksekokul Müdürü Puantajı Onaylar ve Mali İşler Sorumlusuna Ödeme Evraklarının Yapılması İçin Gönderir.• Bölümlerden Gelen Puantajların icmali Yapılarak Hesaplanır. Ödeme Emri Belgesi Yapılır, İlgili Evraklar Birleştirilerek Dosya Oluşturulur ve İmzaya Sunulur.• Yüksekokul Sekreteri ve Yüksekokul Müdürü Tarafından İmzalanan Evraklar Rektörlüğe Ödeme Yapılması İçin Gönderilir.		
SÜREÇ PERFORMANS GÖSTERGELERİ	Performans Göstergesi		
	Ekders Ücretinden Yararlananların Sayısı Ödeme Sürecinin Süresi		

S.Ü. SARAYÖNÜ MESLEK YÜKSEKOKULU
Ekders Ücretlerinin Ödenmesi Akış Şeması

